

(0500000162-0)

市長	副市長	建設部長	財政課長	主管課長	課長補佐	検査者	設計者
----	-----	------	------	------	------	-----	-----

工種	道路維持工事	工事番号	設計年月日	令和 6 年 4 月 1 日
----	--------	------	-------	----------------

工事箇所	明石台三丁目, 五丁目 地内
------	----------------

路線・河川名	市道明石台12-2号線, 市道明石台12-3号線
--------	--------------------------

令和 6 年度

市道明石台12-2号線外1路線高木軽剪定業務

富谷市

工期	令和 年 月 日	着工期日	令和 年 月 日
	令和 年 月 日	竣工期限	令和 年 月 日

本工事費	円 (消費税相当額 円)	工事価格	円
------	--------------	------	---

< 概要 >

樹木・芝生管理工

高木せん定 軽せん定 30cm未満 N= 4本

高木せん定 軽せん定 30cm以上60cm未満 N=99本

高木せん定 軽せん定 60cm以上90cm未満 N=38本

処分工

一般廃棄物処理費 (刈草) t=5.8t

交通管理工

交通誘導警備員B 1式

本 工 事 内 訳 表

11:道路維持工事

費目・工種・細別等	単位	数 量	単 価	金 額	摘 要
道路維持	式	1			
植栽維持工	式	1			
樹木・芝生管理工	式	1			
道路植栽工 植樹管理 高木せん定 軽せん定 幹周30cm未満	本	4			第1号単価表
道路植栽工 植樹管理 高木せん定 軽せん定 幹周30cm以上60cm未満	本	99			第2号単価表
道路植栽工 植樹管理 高木せん定 軽せん定 幹周60cm以上90cm未満	本	38			第3号単価表
処分工	式	1			
一般廃棄物処理費(刈草) 仙台 仙台市環境局 施設部 松森工場	t	5.8			
仮設工	式	1			
交通管理工	式	1			

本 工 事 内 訳 表

11:道路維持工事

費目・工種・細別等	単位	数 量	単 価	金 額	摘 要
交通誘導警備員B	人				
直接工事費	式	1			
共通仮設費	式	1			
率計算分	式	1			
純工事費	式	1			
現場管理費	式	1			
率計算分	式	1			
工事原価	式	1			
一般管理費等	式	1			
一般管理費	式	1			

本 工 事 内 訳 表

11:道路維持工事

費目・工種・細別等	単位	数 量	単 価	金 額	摘 要
率計算分	式	1			
契約保証費	式	1			
工事価格	式	1			
消費税等相当額	式	1			
本工事費	式	1			

第1号	道路植栽工 植樹管理 高木せん定 10本当たり単価表				軽せん定 幹周30cm未満	
名称・規格・条件	単位	数 量	単 価	金 額	雑	摘 要
造園工	人					
普通作業員	人					
トラック運搬 2t	台	0.04				第4号単価表
諸雑費	式	1				
合 計	本	10				
単位当り	本	1				

第2号

道路植栽工 植樹管理 高木せん定 10本当たり単価表

軽せん定
幹周30cm以上60cm未満

名称・規格・条件	単位	数 量	単 価	金 額	雑	摘 要
造園工	人					
普通作業員	人					
トラック運搬 2t	台	0.05				第4号単価表
諸雑費	式	1				
合 計	本	10				
単位当り	本	1				

第3号

道路植栽工 植樹管理 高木せん定 10本当たり単価表

軽せん定
幹周60cm以上90cm未満

名称・規格・条件	単位	数量	単価	金額	雑	摘要
造園工	人					
普通作業員	人					
トラック運搬 2t	台	0.1				第4号単価表
諸雑費	式	1				
合計	本	10				
単位当り	本	1				

第4号								
トラック運搬 1台当たり単価表								
2t								
名称・規格・条件	単位	数	量	単	価	金額	雑	摘要
運転手(一般)	人							
軽油 パトロール給油 1.2号	L	25						
トラック損料 普通型 2t積	時間							
諸雑費	式	1						
合計	台	1						

単 価 一 覧 表

名称・規格・条件	単位	数 量	単 価	金 額	雑	摘 要
道路植栽工 植樹管理 高木せん定 軽せん定 幹周30cm未満	本					第1号
道路植栽工 植樹管理 高木せん定 軽せん定 幹周30cm以上60cm未満	本					第2号
道路植栽工 植樹管理 高木せん定 軽せん定 幹周60cm以上90cm未満	本					第3号
トラック運搬 2t	台					第4号
一般廃棄物処理費(刈草) 仙台 仙台市環境局 施設部 松森工場	t					

集計一覧表

名称・規格・条件	単位	数 量	単 価	金 額	雑	摘 要
トラック損料 普通型 2t積	時間					
普通作業員	人					
造園工	人					
運転手(一般)	人					
交通誘導警備員B	人					
軽油 パトロール給油 1.2号	L	21				
一般廃棄物処理費(刈草) 仙台 仙台市環境局 施設部 松森工場	t	5				
合 計						

積 算 情 報 表

(0500000162-0)

P. 12

項 目	内 容	項 目	内 容
積算区分	実施	週休2日の補正	0：補正しない
変更回数	当初	(週休2日) 交替制工事	なし
積算基準パターン	37:令和5年度国交省諸経費改訂(消費税10%)	一般管理費補正率	0%
施行主体名	富谷市	契約保証費率	金銭的保証
設計書名(1行目)	市道明石台12-2号線外1路線高木軽剪定業務	着工年月日	令和 年 月 日
設計書名(2行目)		竣工期限	令和 年 月 日
設計書名(3行目)		工期開始	令和 年 月 日
工事箇所	明石台三丁目, 五丁目 地内	工期終了	令和 年 月 日
路線・河川名	市道明石台12-2号線, 市道明石台12-3号線	工期日数	0日
工事番号		工種名	道路維持工事
設計年度	令和06年度	請負人	
設計年月日	令和06年04月01日		
単価適用日付	令和06年04月01日 (66)		
単価適用地区	01 地区		
適用率(工種区分)	11 道路維持工事		
間接工事費の被災地補正	0：補正しない		
前払金支出割合区分	前払金の保証がない工事		
共通仮設費補正	市街地 (D I D補正) (1)		
現場環境改善費	計上しない		
現場環境改善費地域			
現場管理地域補正	市街地 (D I D補正) (1)		
現場管理費率の補正(施工時期)	なし		

令和6年度 市道明石台12-2号線外1路線高木軽剪定業務 特記仕様書

1. 共通仕様書（土木工事編Ⅰ・Ⅱ）の準用

本業務の施工にあたっては、「宮城県土木部制定共通仕様書（土木工事編Ⅰ（令和5年10月1日以降））・（土木工事編Ⅱ（令和4年10月1日以降））・建設関連業務（令和4年10月1日以降）」に準じて実施すること。

2. 契約締結後の流れ

次の①から③は、契約締結後2週間以内に行い、道路使用許可書が交付されたならすみやかに現場着手し、履行期間内に業務を完了させるものとする。

- ①所轄警察署に道路使用許可申請を行う
- ②業務計画書の提出
- ③事前調査結果報告書の提出

3. その他

① 事前調査

設計図書で指定された路線の事前調査を行い、「事前調査結果報告書」を監督員に提出すること。受注者は、この報告書の提出をもって剪定作業に着手できるものとする。

なお、「事前調査結果報告書」の内容は、剪定木の位置と幹周を示した図面及び数量総括表とし、設計との差異が確認できるものとする。

② 樹形及び高さ

目標とする樹形及び高さは、樹木1本を仮剪定し、監督員の確認を受けて決定することとする。

なお、枯れ枝は全て除去することとする。

③ 剪定期期

当該路線に植樹しているコブシの剪定については、開花後、時期を見極め適正に行うこと。

④ 剪定枝の処分場所

当該業務で発生した剪定枝は、仙台市環境局施設部松森工場に搬入し、適切に処分することとする。

⑤ 交通誘導警備員

本業務の交通誘導警備員Bは、10人（2名/日）とする。交通誘導警備員の配置については、現場着手に先だて、業務計画書に配置計画を記載し、監督員と協議すること。なお、交通誘導警備員の人数がこれによりがたい場合は、事前に監督員と協議すること。また、業務完了図書に配置日・配置時間帯・配置人数を記載した実績表を提出すること。

⑥ 積算

本業務の積算にあたっては、「造園修景 積算の手引き 改訂2版（一般財団法人 建設物価調査会）」の整姿剪定（軽剪定）高中木軽剪定歩掛に準じて積算するものとする。

以上

令和6年度 市道明石台12-2号線外1路線高木軽剪定業務

位置図



令和6年度
市道明石台12-2号線外1路線高木軽剪定業務

施工区域図

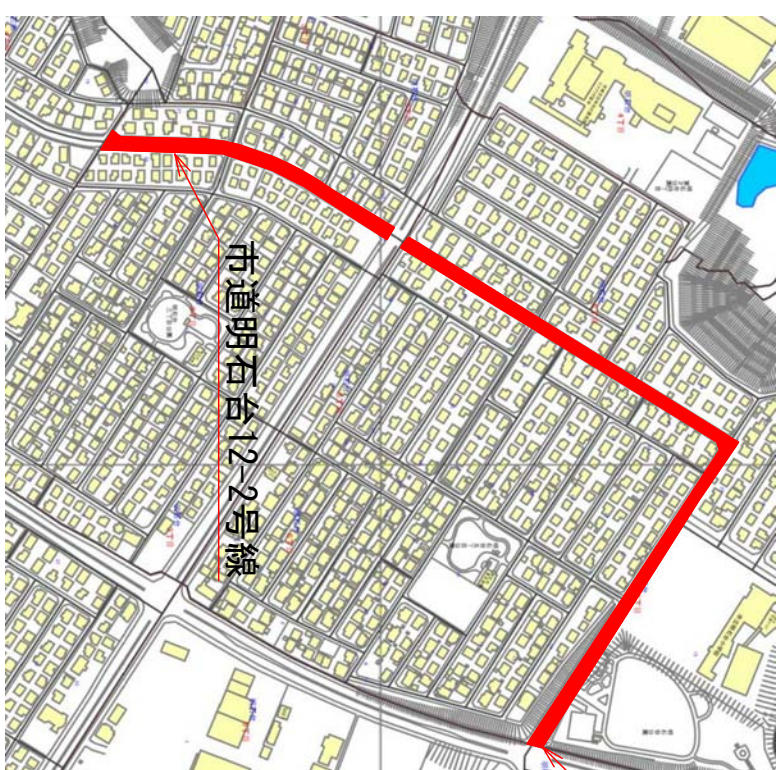

市道明石台12-3号線

市道明石台12-2号線

平面図 1:1000

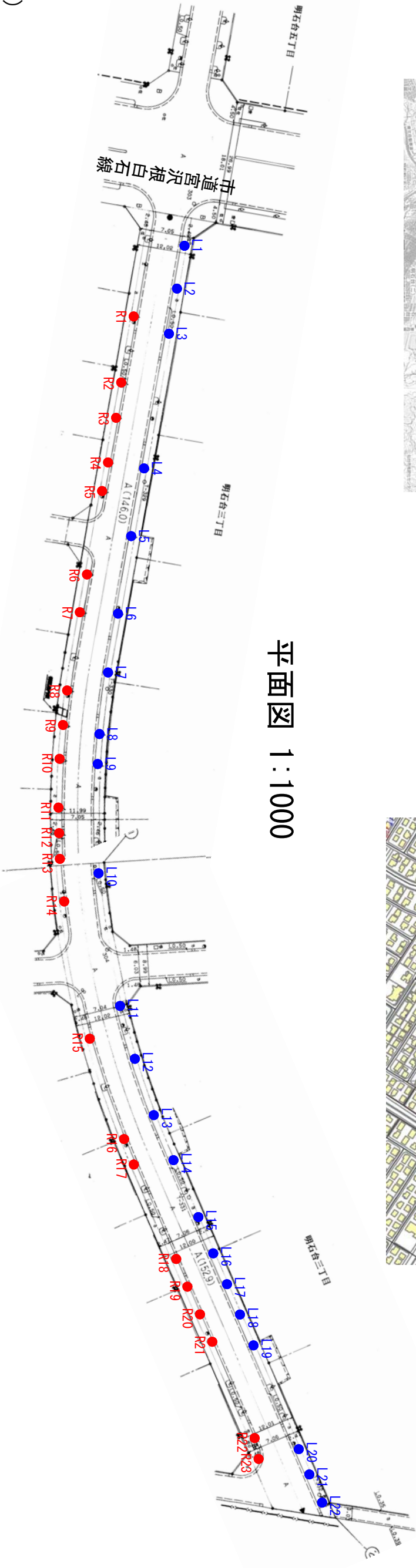

幹周一覧 (cm)

No.	幹周	No.	幹周	No.	幹周	No.	幹周	No.	幹周	No.	幹周	No.	幹周	No.	幹周	No.	幹周
L1	58	L8	55	L15	44	L22	29	R1	42	R8	22	R15	51	R22	No.	幹周	56
L2	64	L9	41	L16	61			R2	60	R9	41	R16	53	R23			70
L3	64	L10	53	L17	56			R3	52	R10	47	R17	52				
L4	69	L11	48	L18	39			R4	35	R11	52	R18	60				
L5	59	L12	67	L19	49			R5	48	R12	49	R19	45				
L6	75	L13	61	L20	32			R6	51	R13	43	R20	50				
L7	58	L14	54	L21	35			R7	52	R14	19	R21	61				

幹周30cm未満 N=3本

幹周30cm以上60cm未満 N=31本

幹周60cm以上90cm未満 N=11本

計45本

路線名	市道明石台12-2号線
箇所	明石台三丁目
業務名	令和6年度 市道明石台12-2号線外1路線高木軽剪定業務
図名	図示
縮尺	図示

令和6年度 市道明石台12-2号線外1路線高木軽剪定業務

平面图 1:1000

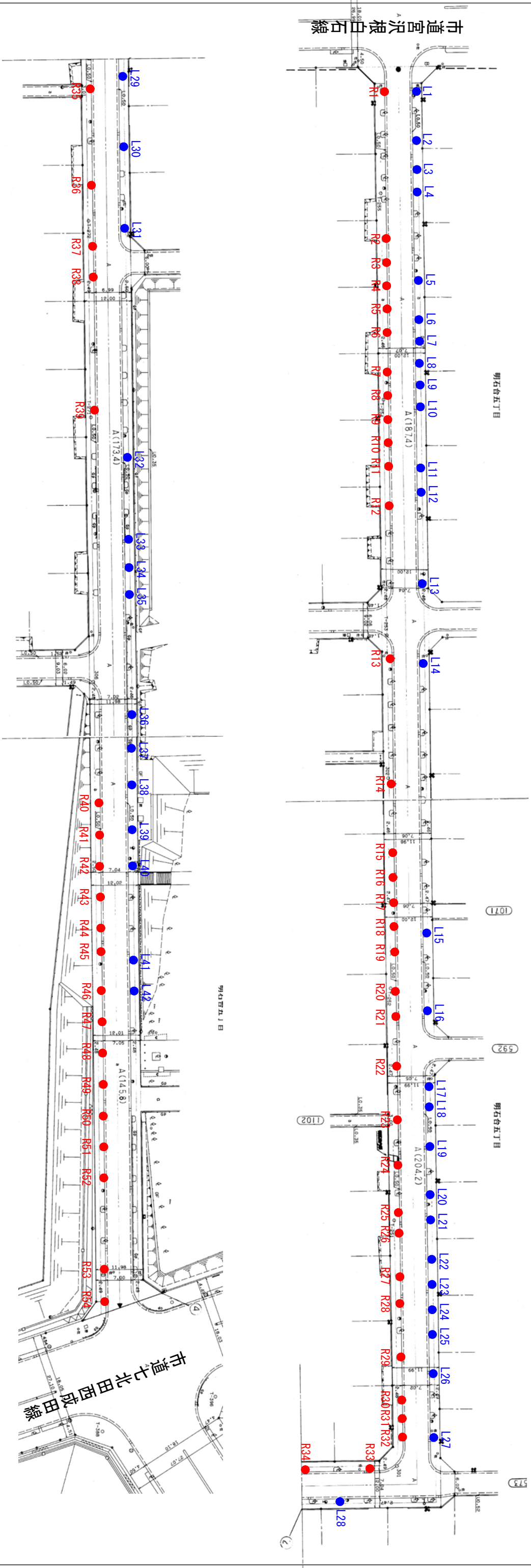

幹周一覧 (cm)

No.	幹周	No.	幹周	No.	幹周	No.	幹周	No.	幹周	No.	幹周	No.	幹周	No.	幹周	No.	幹周	No.	幹周	No.	幹周	No.	幹周	No.	幹周	No.	幹周	No.	幹周	No.	幹周	No.	幹周	No.	幹周	No.	幹周
L1	51	L13	49	L25	41	L37	34	R1	73	R13	49	R25	54	R37	64	R49	39																				
L2	54	L14	64	L26	50	L38	61	R2	48	R14	64	R26	50	R38	53	R50	63																				
L3	51	L15	54	L27	48	L39	65	R3	42	R15	68	R27	60	R39	38	R51	70																				
L4	43	L16	43	L28	71	L40	64	R4	30	R16	48	R28	58	R40	50	R52	28																				
L5	65	L17	49	L29	44	L41	60	R5	39	R17	52	R29	45	R41	64	R53	64																				
L6	43	L18	51	L30	46	L42	53	R6	56	R18	60	R30	31	R42	65	R54	48																				
L7	38	L19	61	L31	41			R7	40	R19	47	R31	50	R43	68																						
L8	40	L20	48	L32	53			R8	44	R20	30	R32	40	R44	52																						
L9	42	L21	55	L33	54			R9	47	R21	53	R33	70	R45	72																						
L10	48	L22	59	L34	58			R10	40	R22	45	R34	36	R46	66																						
L11	48	L23	50	L35	48			R11	86	R23	55	R35	66	R47	58																						
L12	50	L24	48	L36	54			R12	63	R24	49	R36	42	R48	82																						

幹周30cm未満 N=1本
 幹周30cm以上60cm未満 N=68本
 幹周60cm以上90cm未満 N=27本
 計96本

路線名	市道明石台12-3号線
箇所	明石台五丁目
工事名	令和6年度 市道明石台12-2号線外1路線高木軽剪定業務
図名	図示
縮尺	図示