富谷市都市計画総括図

令和六年十二月印刷

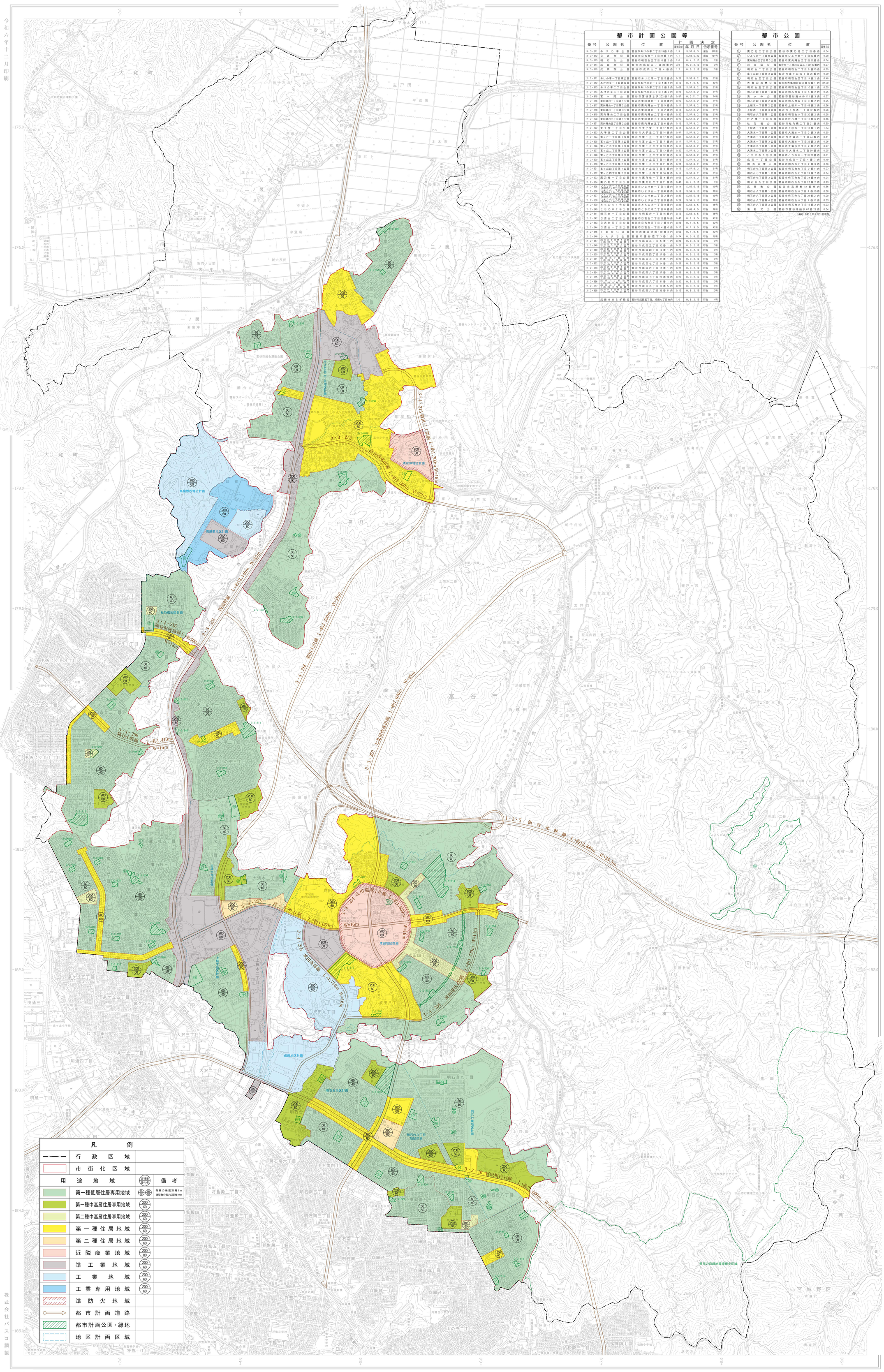

都市計画公園等

番号	公園名	位置	面積(ha)	計画決定 年月日	告示番号
3・3・811	あけの平公園	富谷市あけの平二丁目13番1内	1.3	S.57.6.3	県告 910号
3・3・812	日吉台公園	富谷市日吉台一丁目34番1内	1.1	S.60.5.20	県告 751号
3・3・813	明石台公園	富谷市明石台五丁目15番2内	2.0	H.4.2.10	町告 7号
3・3・814	成田東公園	富谷市成田三丁目33番内	3.9	H.8.2.19	町告 3号
3・3・815	成田西公園	富谷市成田九丁目4番内	1.7	H.8.2.19	町告 3号
2・2・811	あけの平一丁目東公園	富谷市あけの平一丁目15番内	0.26	S.57.8.2	町告 51号
2・2・812	あけの平一丁目西公園	富谷市あけの平一丁目4番1内	0.10	H.1.9.5	町告 42号
2・2・813	あけの平三丁目公園	富谷市あけの平二丁目5番9内	0.09	S.57.8.2	町告 51号
2・2・814	あけの平三丁目公園	富谷市あけの平三丁目6番9内	0.26	S.57.8.2	町告 51号
2・2・815	富ヶ岡公園	富谷市富谷清水沢202番1内	0.57	H.3.11.7	町告 74号
2・2・816	東向陽台一丁目第1公園	富谷市東向陽台一丁目8番内	0.29	S.57.8.2	町告 51号
2・2・817	東向陽台一丁目第2公園	富谷市東向陽台一丁目14番内	0.11	S.57.8.2	町告 51号
2・2・818	東向陽台一丁目第3公園	富谷市東向陽台一丁目2番内	0.15	S.57.8.2	町告 51号
2・2・819	東向陽台二丁目公園	富谷市東向陽台二丁目4番内	0.20	S.57.8.2	町告 51号
2・2・820	東向陽台三丁目第1公園	富谷市東向陽台三丁目17番内	0.29	S.57.8.2	町告 51号
2・2・821	東向陽台三丁目第2公園	富谷市東向陽台三丁目6番内	0.15	S.57.8.2	町告 51号
2・2・822	太子堂一丁目公園	富谷市太子堂一丁目17番内	0.12	S.57.8.2	町告 51号
2・2・823	太子堂二丁目公園	富谷市太子堂二丁目14番内	0.47	S.57.8.2	町告 51号
2・2・824	富ヶ丘一丁目第1公園	富谷市富ヶ丘一丁目17番内	0.07	S.57.8.2	町告 51号
2・2・825	富ヶ丘一丁目第2公園	富谷市富ヶ丘一丁目7番内	0.17	S.57.8.2	町告 51号
2・2・826	富ヶ丘二丁目第1公園	富谷市富ヶ丘二丁目19番内	0.11	S.57.8.2	町告 51号
2・2・827	富ヶ丘二丁目第2公園	富谷市富ヶ丘二丁目13番内	0.20	S.57.8.2	町告 51号
2・2・828	富ヶ丘二丁目第3公園	富谷市富ヶ丘二丁目32番内	0.15	S.57.8.2	町告 51号
2・2・829	富ヶ丘三丁目第1公園	富谷市富ヶ丘三丁目16番内	0.15	S.57.8.2	町告 51号
2・2・830	富ヶ丘三丁目第2公園	富谷市富ヶ丘三丁目21番内	0.20	S.57.8.2	町告 51号
2・2・831	富ヶ丘四丁目第1公園	富谷市富ヶ丘四丁目6番内	0.15	S.57.8.2	町告 51号
2・2・832	富ヶ丘四丁目第2公園	富谷市富ヶ丘四丁目16番内	0.15	S.57.8.2	町告 51号
2・2・833	廣乃杜一丁目公園	富谷市廣乃杜一丁目4番内	0.66	S.57.8.2	町告 51号
2・2・834	廣乃杜二丁目公園	富谷市廣乃杜二丁目21番内	0.47	H.4.2.10	町告 7号
2・2・835	ひよりおか一丁目西公園（東ひよりおか一丁目西公園）	富谷市ひより台一丁目4番内	0.14	S.59.5.15	町告 10号
2・2・836	ひよりおか一丁目東公園（東ひよりおか一丁目東公園）	富谷市ひより台一丁目47番内	0.18	S.59.5.15	町告 10号
2・2・837	ひよりおか二丁目西公園（東ひよりおか二丁目西公園）	富谷市ひより台二丁目2番内	0.32	S.59.5.15	町告 10号
2・2・838	ひよりおか二丁目東公園（東ひよりおか二丁目東公園）	富谷市ひより台二丁目27番内	0.29	S.59.5.15	町告 10号
2・2・839	とちの木一号公園	富谷市とちの木一丁目14番内	0.36	S.63.4.5	町告 16号
2・2・840	とちの木二号公園	富谷市とちの木二丁目8番内	0.06	S.63.4.5	町告 16号
2・2・841	明石台一丁目公園	富谷市明石台一丁目16番内	0.19	S.63.4.5	町告 16号
2・2・842	日吉台二丁目公園	富谷市日吉台二丁目27番16内	0.40	H.1.9.5	町告 42号
2・2・843	日吉台三丁目公園	富谷市日吉台三丁目7番9内	0.25	H.1.9.5	町告 42号
2・2・844	日吉台一丁目公園	富谷市日吉台一丁目4番6内	0.10	H.1.9.5	町告 42号
2・2・845	くまがい公園	富谷市富谷明坂119番9内	0.05	H.1.9.5	町告 42号
2・2・846	しんまち公園	富谷市富谷原下3番1内	0.74	H.6.8.23	町告 79号
2・2・847	成田北丁目第1公園（成田11号公園）	富谷市成田三丁目5番1内	0.23	H.8.2.19	町告 3号
2・2・848	成田北丁目第2公園（成田12号公園）	富谷市成田三丁目30番1内	0.26	H.8.2.19	町告 3号
2・2・849	成田西丁目第1公園（成田13号公園）	富谷市成田四丁目15番1内	0.22	H.8.2.19	町告 3号
2・2・850	成田西丁目第2公園（成田14号公園）	富谷市成田四丁目27番1内	0.25	H.8.2.19	町告 3号
2・2・851	成田東丁目第1公園（成田15号公園）	富谷市成田五丁目9番1内	0.25	H.8.2.19	町告 3号
2・2・852	成田西丁目第1公園（成田16号公園）	富谷市成田七丁目9番1内	0.25	H.8.2.19	町告 3号
2・2・853	成田西丁目第2公園（成田17号公園）	富谷市成田六丁目11番1内	0.21	H.8.2.19	町告 3号
2・2・854	成田北丁目第2公園（成田18号公園）	富谷市成田六丁目27番1内	0.26	H.8.2.19	町告 3号
2・2・855	成田北丁目第3公園（成田19号公園）	富谷市成田七丁目26番22内	0.25	H.8.2.19	町告 3号
2・2・856	成田東丁目第2公園（成田20号公園）	富谷市成田八丁目5番1内	0.20	H.8.2.19	町告 3号
2・2・857	成田東丁目第3公園（成田21号公園）	富谷市成田三丁目3番5内	0.21	H.8.2.19	町告 3号
2・2・858	成田北丁目第4公園（成田22号公園）	富谷市成田四丁目5番5内	0.12	H.8.2.19	町告 3号
1	成田せせらぎ緑道	富谷市成田五丁目、成田七丁目地内	1.0	H.8.2.19	町告 4号

都市公園

番号	公園名	位置	面積(ha)
①	廣乃杜三丁目公園	富谷市廣乃杜三丁目番内	0.04
②	ひよりおか一丁目南公園	富谷市ひより台一丁目30番内	0.08
③	東向陽台三丁目第3公園	富谷市東向陽台三丁目25番内	0.04
④	川又山公園	富谷市一ノ関川又山二丁目183番内	0.27
⑤	明石台二丁目公園	富谷市明石台二丁目8番15内	0.25
⑥	富ヶ丘四丁目第3公園	富谷市富ヶ丘四丁目26番内	0.09
⑦	明石台三丁目公園	富谷市明石台三丁目14番2内	0.40
⑧	大亀山森林公園	富谷市大亀町台田二番13番1内	30.70
⑨	明石台五丁目公園	富谷市明石台五丁目10番1内	0.35
⑩	明石台四丁目第1公園	富谷市明石台四丁目5番2内	0.25
⑪	清水仲公園	富谷市富谷清水仲111番3内	0.27
⑫	明石台四丁目第2公園	富谷市明石台四丁目8番2内	0.25
⑬	上桜木一丁目第2公園	富谷市上桜木一丁目43番2内	0.26
⑭	上桜木一丁目第3公園	富谷市上桜木一丁目32番内	0.26
⑮	明石台六丁目第1公園	富谷市明石台六丁目20番2内	0.38
⑯	杜乃橋一丁目公園	富谷市杜乃橋一丁目11番6内	0.16
⑰	杜乃橋公園	富谷市杜乃橋二丁目31番内	0.99
⑱	上桜木一丁目第1公園	富谷市上桜木一丁目10番1内	1.34
⑲	大清水一丁目第1公園	富谷市大清水一丁目3番3内	0.95
⑳	大清水一丁目第2公園	富谷市大清水一丁目74番内	0.11
㉑	大清水一丁目第3公園	富谷市大清水一丁目22番2内	0.26
㉒	大清水二丁目第1公園	富谷市大清水二丁目2番2内	0.27
㉓	大清水二丁目第2公園	富谷市大清水二丁目50番内	0.25
㉔	とちの木3号公園	富谷市とちの木一丁目25番内	0.31
㉕	成田一丁目公園	富谷市成田一丁目4番7内	0.19
㉖	明石台東公園	富谷市明石台七丁目2番3内	0.30
㉗	明石台七丁目第2公園	富谷市明石台七丁目9番11内	0.03
㉘	明石台七丁目第1公園	富谷市明石台七丁目19番7内	0.34
㉙	明石台七丁目第3公園	富谷市明石台七丁目34番9内	0.04
㉚	明石台八丁目公園	富谷市明石台八丁目20番2内	0.23
㉛	高屋敷公園	富谷市高屋敷42番地内	0.66
㉜	明石台八丁目第1公園	富谷市明石台八丁目4番10内	0.08
㉝	明石台八丁目第2公園	富谷市明石台八丁目29番2内	0.20
㉞	明石台八丁目第4公園	富谷市明石台八丁目7番11内	0.03
㉟	明石台六丁目第4公園	富谷市明石台六丁目13番2内	0.03
㊱	清船沢公園	富谷市富谷清船沢67番29内	0.04

（編号：令和5年3月31日現在）

凡例

	行政区域		
	市街化区域		
用途地域		容積率 建ぺい率	備考
	第一種低層住居専用地域	80/40 80/50	外壁の後退距離1m 建築物の高さの限度10m
	第一種中高層住居専用地域	200/60	
	第二種中高層住居専用地域	200/60	
	第一種住居地域	200/60	
	第二種住居地域	200/60	
	近隣商業地域	200/80	
	準工業地域	200/60	
	工業地域	200/60	
	工業専用地域	200/60	
	準防火地域		
	都市計画道路		
	都市計画公園・緑地		
	地区計画区域		

行政区画

宮城県
富谷市

記号

- 三角点
- 水準点
- 電気通信線路
- 電子基準点
- 地形図図郭
- 普通建物
- 堅ろう建物
- 普通無壁舎
- 堅ろう無壁舎
- 官公署
- 高等学校
- 税務署
- 税務署
- 郵便局
- 森林管理署
- 交番・駐在所
- 消防署
- 裁判所
- 市役所
- 町村役場
- 神社
- 寺院
- キリスト教会
- 学校
- 記念碑
- 公会堂・公民館
- 博物館
- 図書館
- 美術館
- 老人ホーム
- 保健所
- 病院
- 郵便局
- 簡易郵便局
- 郵便ポスト
- 郵便ポスト（ミニ）
- 郵便ポスト（ツイン）
- 郵便ポスト（ツイン・ミニ）
- 郵便ポスト（ツイン・ミニ・ツイン）
- 郵便ポスト（ツイン・ツイン）
- 郵便ポスト（ツイン・ツイン・ツイン）
- 郵便ポスト（ツイン・ツイン・ツイン・ツイン）
- 郵便ポスト（ツイン・ツイン・ツイン・ツイン・ツイン）
- 郵便ポスト（ツイン・ツイン・ツイン・ツイン・ツイン・ツイン）
- 郵便ポスト（ツイン・ツイン・ツイン・ツイン・ツイン・ツイン・ツイン）
- 郵便ポスト（ツイン・ツイン・ツイン・ツイン・ツイン・ツイン・ツイン・ツイン）
- 郵便ポスト（ツイン・ツイン・ツイン・ツイン・ツイン・ツイン・ツイン・ツイン・ツイン）
- 郵便ポスト（ツイン・ツイン・ツイン・ツイン・ツイン・ツイン・ツイン・ツイン・ツイン・ツイン）
- 郵便ポスト（ツイン・ツイン・ツイン・ツイン・ツイン・ツイン・ツイン・ツイン・ツイン・ツイン・ツイン）
- 郵便ポスト（ツイン・ツイン・ツイン・ツイン・ツイン・ツイン・ツイン・ツイン・ツイン・ツイン・ツイン・ツイン）
- 郵便ポスト（ツイン・ツイン・ツイン・ツイン・ツイン・ツイン・ツイン・ツイン・ツイン・ツイン・ツイン・ツイン・ツイン）
- 郵便ポスト（ツイン・ツイン・ツイン・ツイン・ツイン・ツイン・ツイン・ツイン・ツイン・ツイン・ツイン・ツイン・ツイン・ツイン）
- 郵便ポスト（ツイン・ツイン・ツイン・ツイン・ツイン・ツイン・ツイン・ツイン・ツイン・ツイン・ツイン・ツイン・ツイン・ツイン・ツイン）
- 郵便ポスト（ツイン・ツイン・ツイン・ツイン・ツイン・ツイン・ツイン・ツイン・ツイン・ツイン・ツイン・ツイン・ツイン・ツイン・ツイン・ツイン）
- 郵便ポスト（ツイン・ツイン・ツイン・ツイン・ツイン・ツイン・ツイン・ツイン・ツイン・ツイン・ツイン・ツイン・ツイン・ツイン・ツイン・ツイン・ツイン）
- 郵便ポスト（ツイン・ツイン・ツイン・ツイン・ツイン・ツイン・ツイン・ツイン・ツイン・ツイン・ツイン・ツイン・ツイン・ツイン・ツイン・ツイン・ツイン・ツイン）
- 郵便ポスト（ツイン・ツイン・ツイン・ツイン・ツイン・ツイン・ツイン・ツイン・ツイン・ツイン・ツイン・ツイン・ツイン・ツイン・ツイン・ツイン・ツイン・ツイン・ツイン）
- 郵便ポスト（ツイン・ツイン・ツイン・ツイン・ツイン・ツイン・ツイン・ツイン・ツイン・ツイン・ツイン・ツイン・ツイン・ツイン・ツイン・ツイン・ツイン・ツイン・ツイン・ツイン）
- 郵便ポスト（ツイン・ツイン）
- 郵便ポスト（ツイン・ツイン）
- 郵便ポスト（ツイン・ツイン）
- 郵便ポスト（ツイン・ツイン）
- 郵便ポスト（ツイン・ツイン）
- 郵便ポスト（ツイン・ツイン）
- 郵便ポスト（ツイン・ツイン）
- 郵便ポスト（ツイン・ツイン）
- 郵便ポスト（ツイン・ツイン）
- 郵便ポスト（ツイン・ツイン）
- 郵便ポスト（ツイン・ツイン）
- 郵便ポスト（ツイン・ツイン）
- 郵便ポスト（ツイン・ツイン）
- 郵便ポスト（ツイン・ツイン）
- 郵便ポスト（ツイン・ツイン）
- 郵便ポスト（ツイン・ツイン）
- 郵便ポスト（ツイン・ツイン）
- 郵便ポスト（ツイン・