

富谷市統計書

令和 2 年版

富谷市

利用にあたって

- 1 本書は、富谷市の土地、人口、社会福祉、教育、行政・財政などの各分野にわたり、重要かつ基礎的な資料を収録したものです。
- 2 資料は原則として、平成25年から令和2年までを中心に編集していますが、比較対照を行う上で必要と思われるものについては、それ以前に遡って収録しています。
- 3 資料は、官公庁、民間団体ならびに庁内各課等から報告によるもの、また当課において直接調査収録したものです。
- 4 表中に「年」とあるのは暦年（1月～12月）を、「年度」とあるのは4月から翌年3月までの期間を示しています。また、右上端には調査等の現在日を示しています。
- 5 単位は各表の左上端に示していますが、一見して明らかなものについては省略しています。また、数値の単位未満は四捨五入を原則としましたので、合計の数値と内容の計が一致しない場合もあります。
- 6 資料の出所（担当課名等）は各表の下部に示し、報告書などによるものはその書名を付記しています。また、説明が必要と思われるものについては、脚注として示しました。
- 7 表中の符号の用法は次のとおりです。
 - 「－」……………該当数値のない場合
 - 「…」……………不詳または調査を欠く場合
 - 「0」……………数値が単位未満の場合
 - 「△」……………負数または減少の場合
 - 「χ」……………公表できない数値の場合
- 8 掲載資料について、さらに詳細な数値が必要な場合、あるいは疑義のある場合には、本市企画部企画政策課行政経営担当または各資料出所機関に照会して下さい。

総目次

統計図表

1. 土地	1
2. 人口	7
3. 事業所	37
4. 農林業	41
5. 製造業	49
6. 建設	53
7. 商業・観光	61
8. 市民生活	65
9. 市民所得	77
10. 社会福祉	81
11. 運輸	95
12. 消防・治安	99
13. 教育	105
14. 行政・財政	117

目 次

統計図表

- 図-1 人口、世帯数の推移（国勢調査）
- 図-2 年齢、男女別人口構成（平成27年国勢調査）
- 図-3 産業別就業人口割合の推移
- 図-4 事業所数及び従業者数の推移
- 図-5 普通会計歳入決算額の推移
- 図-6 普通会計歳出決算額の推移

統計表

1. 土地

- 1. 市域の変遷 2
- 2. 地勢、位置及び面積 2
- 3. 役場の位置 3
- 4. 地目別面積 3
- 5. 評価地積（民有地） 4
- 6. 用途地域の推移 4

2. 人口

- 7. 住民基本台帳による人口の推移 8
- 8. 人口動態 10
- 9. 社会移動における転入者の主な従前の住所及び
転出者の主な転出先 12
- 10. 行政区、男女別人口及び世帯数 14

国勢調査結果（11表～25表）

- 11. 世帯数、人口、人口増減、人口密度等 15
- 12. 年齢<5歳階級>、男女別人口 16
- 13. 年齢<各歳>、男女別人口 18
- 14. 配偶関係<4区分>、年齢<5歳階級>、
男女別15歳以上人口 20
- 15. 世帯人員<10区分>別一般世帯数及び一般世帯人員
..... 22
- 16. 世帯の家族類型<22区分>別一般世帯数、一般世帯
人員及び親族人員<6歳未満・18歳未満親族のいる
一般世帯特掲> 24
- 17. 住宅の建て方<6区分>別住宅に住む主世帯数、
主世帯員、1世帯当たり及び1人当たり延べ面積 26
- 18. 国籍、男女別外国人数 26
- 19. 労働力状態<8区分>、年齢<2区分>、男女別15
歳以上人口 28
- 20. 産業<大分類>別15歳以上就業者数 30

- 21. 常住地又は従業地による産業<大分類>別15歳以上
就業者数 32
- 22. 常住地による従業・通学地別15歳以上就業者数及び
通学者数 34
- 23. 従業地・通学地による15歳以上就業者数及び通学者
数 34
- 24. 常住人口、昼間人口、流入、流出人口及び昼夜間人
口比率 34
- 25. 世帯の家族類型<3区分>、子供の有無、夫婦の就
業、非就業<4区分>別夫婦のいる一般世帯数 ... 36

3. 事業所

- 26. 産業<大分類>別事業所数及び従業者数 38

4. 農林業

- 27. 専兼業別農家数 42
- 28. 年齢区分別農家人口 42
- 29. 経営耕地面積規模別農家数 42
- 30. 経営耕地面積 43
- 31. 地区別農家状況 44
- 32. 後継者の確保状況別経営体数 44
- 33. 農作物販売金額1位の部門別農家数 44
- 34. 販売目的で作付けした作物の類別作付け農家数と類
別作付面積 46
- 35. 施設園芸の施設のある農家数と施設面積 46
- 36. 農業用機械個人所有農家数と台数 46
- 37. 保有山林の規模別林家数と面積 46

5. 製造業

- 38. 事業所数、従業者数、製造品出荷額等 50
- 39. 業種別事業所数 50
- 40. 従業者規模別事業所数及び従業者数 50
- 41. 業種別事業所の状況 52

6. 建設

- 42. 市道の状況 54
- 43. 大規模住宅団地開発状況 54
- 44. 市営住宅の状況 56
- 45. 都市計画公園の状況 58

7. 商業・観光

- 46. 産業分類別商店数、従業者数及び年間商品販売額… 62
- 47. 利用形態、時期別観光客入込数 …… 64

8. 市民生活

- 48. 医療施設の状況 …… 66
- 49. 各種検診受検者数 …… 66
- 50. 母子保健実施状況 …… 68
- 51. 予防接種実施状況 …… 68
- 52. 上水道給水状況 …… 70
- 53. ごみ収集処理状況 …… 72
- 54. し尿収集処理状況 …… 72
- 55. 公共下水道処理状況 …… 72
- 56. 市周辺の大気汚染物質測定状況 …… 74
- 57. 市内の空間放射線量測定状況 …… 74

9. 市民所得

- 58. 市町村内総生産 …… 78
- 59. 市町村民所得 …… 79
- 60. 市内総生産、市民所得の推移 …… 80

10. 社会福祉

- 61. 国民健康保険被保険者及び保険税（料） …… 82
- 62. 国民健康保険給付状況 …… 82
- 63. 国民年金被保険者数 …… 84
- 64. 国民年金受給者数及び受給額 …… 84
- 65. 後期高齢者医療制度支給の状況 …… 84
- 66. 福祉医療費助成及び児童手当支給の状況 …… 86
- 67. 高齢人口の推移 …… 86
- 68. 療育手帳交付状況 …… 88
- 69. 身体障害者手帳交付状況 …… 88
- 70. 精神保健福祉手帳交付状況 …… 88
- 71. 生活保護の状況 …… 90
- 72. 保育所の推移 …… 90
- 73. 共同募金(赤い羽根)の状況 …… 92
- 74. 介護保険事業状況 …… 92

11. 運輸

- 75. 市内自動車保有台数 …… 96

12. 消防・治安

- 76. 消防力の状況 …… 100
- 77. 火災発生状況 …… 100
- 78. 原因別火災発生件数 …… 100
- 79. 救急出場件数 …… 102
- 80. 交通事故発生状況 …… 102
- 81. 犯罪発生状況 …… 104

13. 教育

- 82. 富谷市内小学校区・中学校区 …… 106
- 83. 幼稚園 園数、学級数、在園者数及び教職員数 …… 108
- 84. 小学校 学校数、学級数、児童数及び教職員数 …… 108
- 85. 小学校 学年別児童数 …… 108
- 86. 中学校 学校数、学級数、生徒数及び教職員数 …… 110
- 87. 中学校 学年別生徒数 …… 110
- 88. 中学校卒業者の進路状況 …… 110
- 89. 公民館利用状況 …… 112
- 90. 公民館図書蔵書数及び利用状況 …… 112
- 91. 総合運動公園利用状況 …… 114
- 92. 学校給食実施状況 …… 114
- 93. 学校施設開放利用状況 …… 114

14. 行政・財政

- 94. 富谷市行政組織機構図 …… 118
- 95. 行政組織機構の変遷 …… 120
- 96. 職員数の推移 …… 124
- 97. 歴代三役 …… 124
- 98. 一般会計・特別会計歳入歳出決算額 …… 126
- 99. 普通会計歳入決算額 …… 126
- 100. 普通会計歳出決算額(目的別) …… 128
- 101. 普通会計歳出決算額(性質別) …… 128
- 102. 決算状況分析主要指標 …… 130
- 103. 市税の調定額及び収入済額 …… 132
- 104. 市議会の状況 …… 132
- 105. 歴代議長、副議長 …… 134
- 106. 選挙人名簿登録者数 …… 136
- 107. 投票区別選挙人名簿登録者数 …… 136
- 108. 選挙投票状況 …… 138

統計図表

図-1 人口、世帯数の推移(国勢調査)

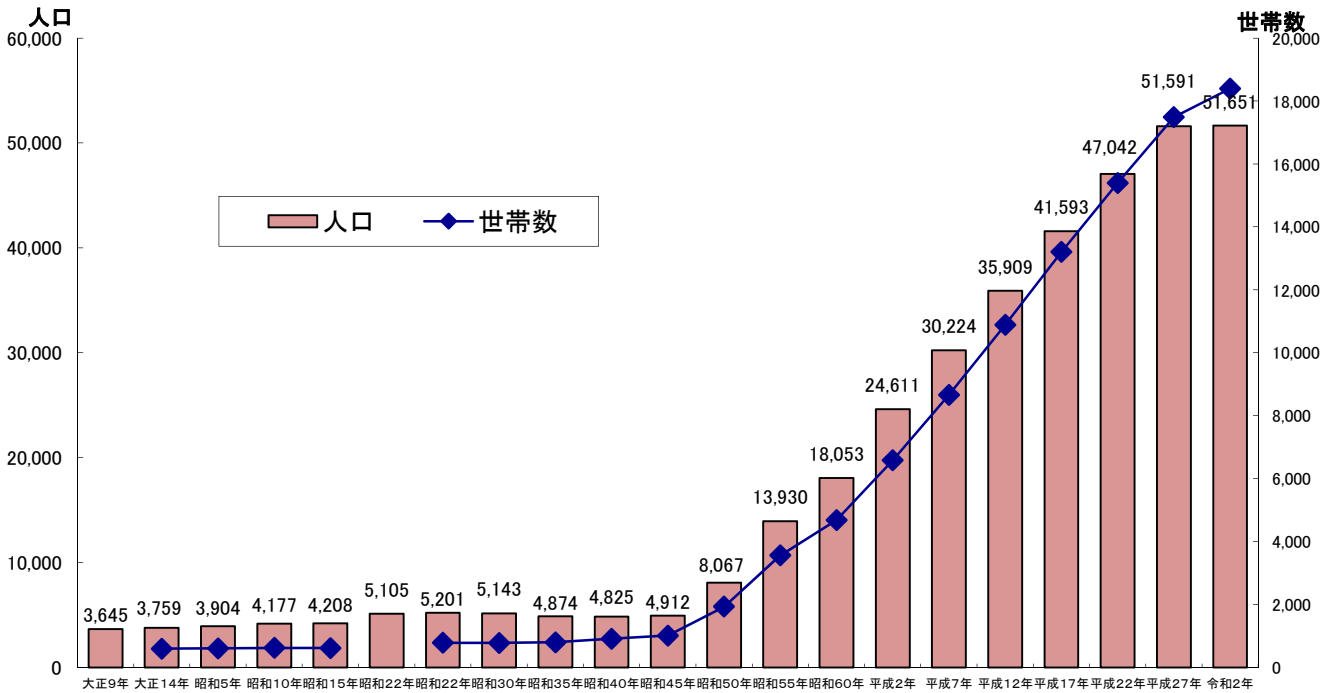

[資料:国勢調査報告]

図-2 年齢、男女別人口構成(令和2年国勢調査)

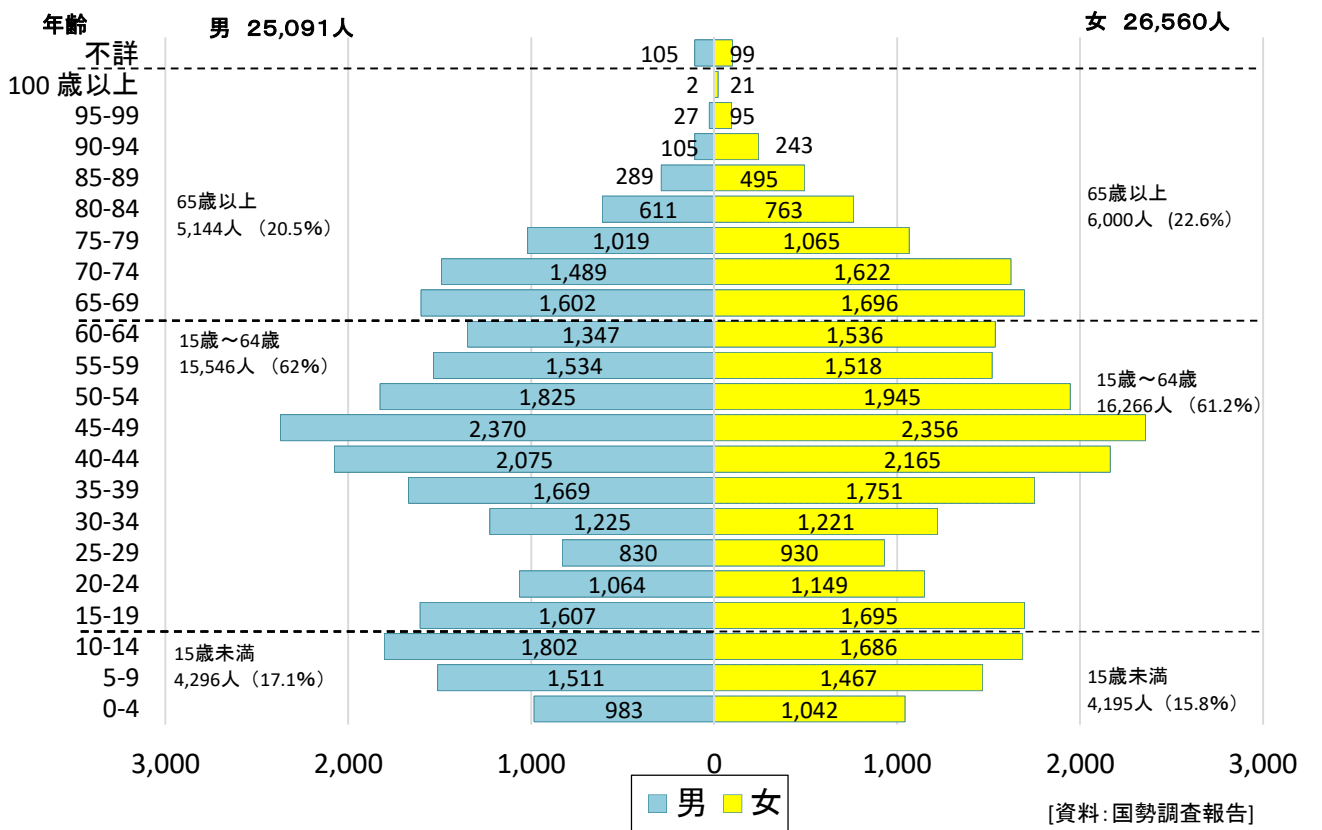

[資料:国勢調査報告]

図-3 産業別就業人口割合の推移

(単位:%)

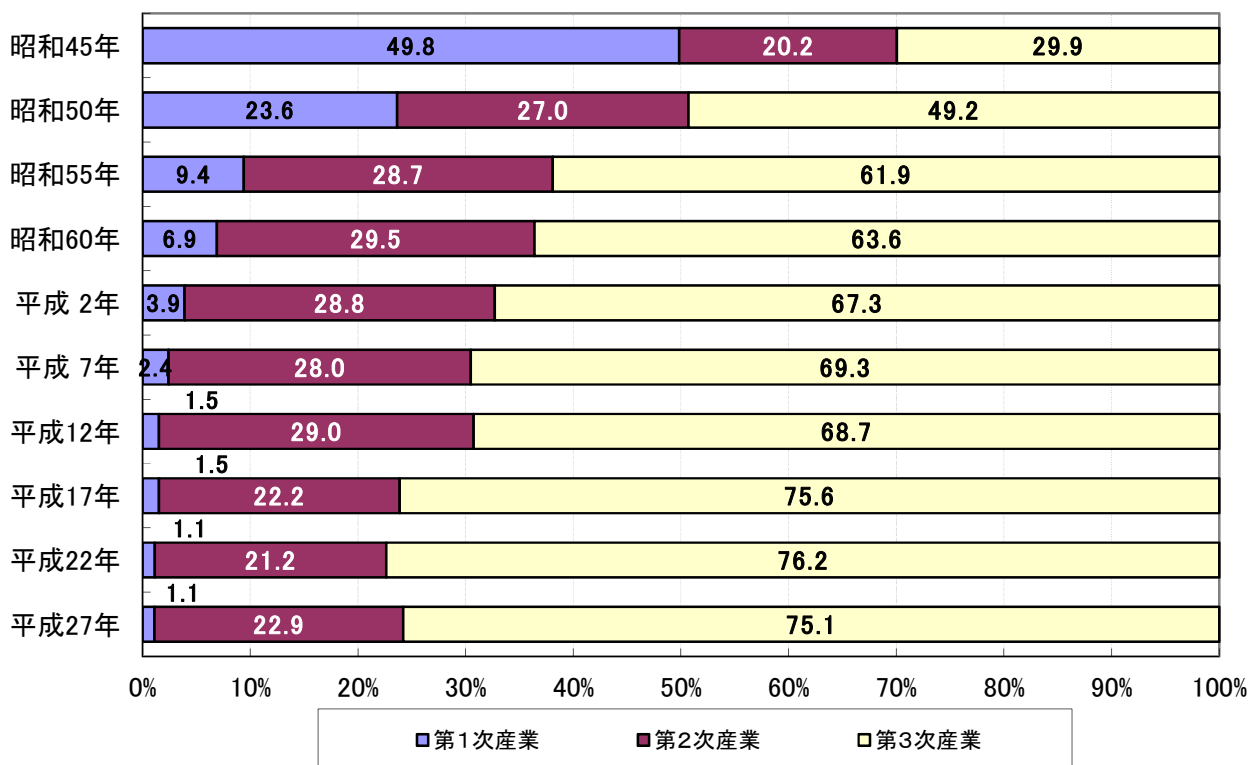

[資料:国勢調査報告]

※令和2年の調査結果は、令和4年7月公表予定

図-4 事業所数及び従業者数の推移

(単位:人)

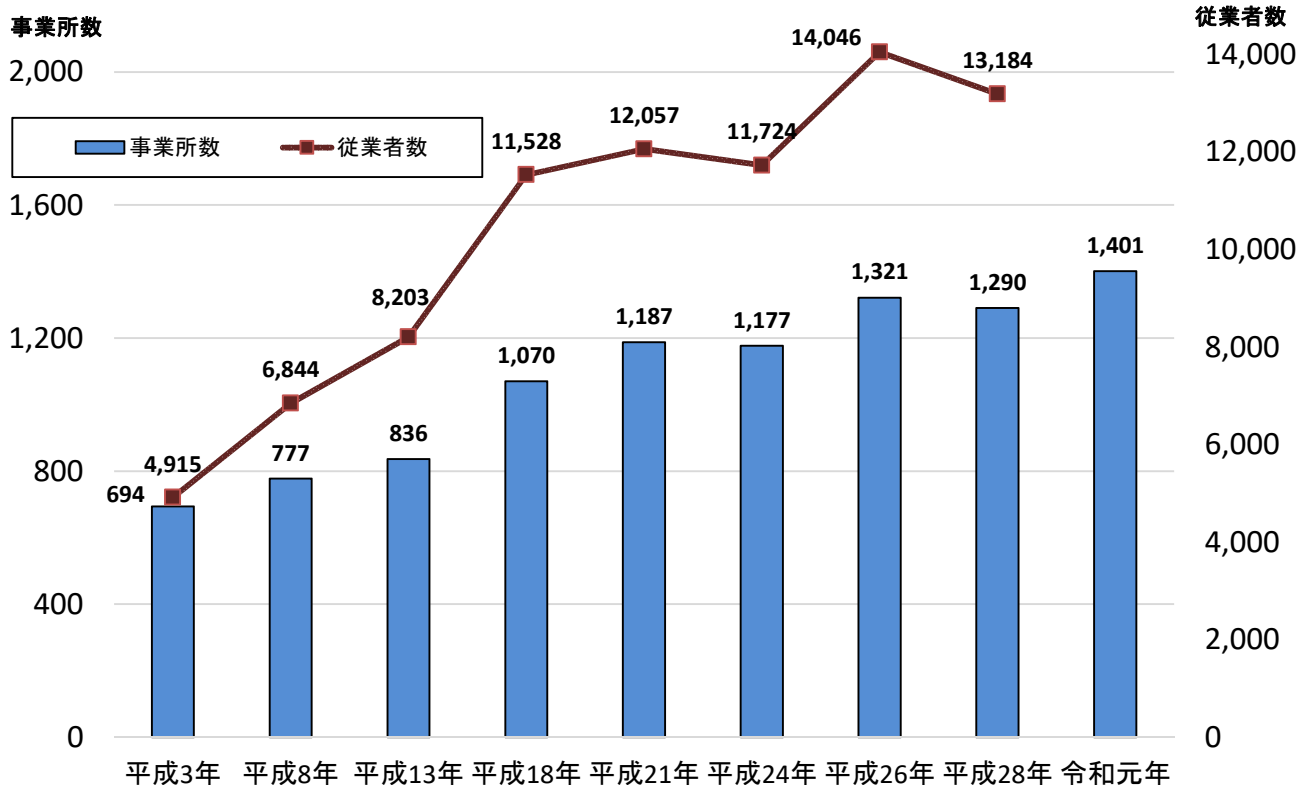

[資料:事業所・企業統計調査報告 平成21年度以降は経済センサスによる]

※令和元年は、従業者数については未集計

図一五 普通会計歳入決算額の推移

(単位:千円)

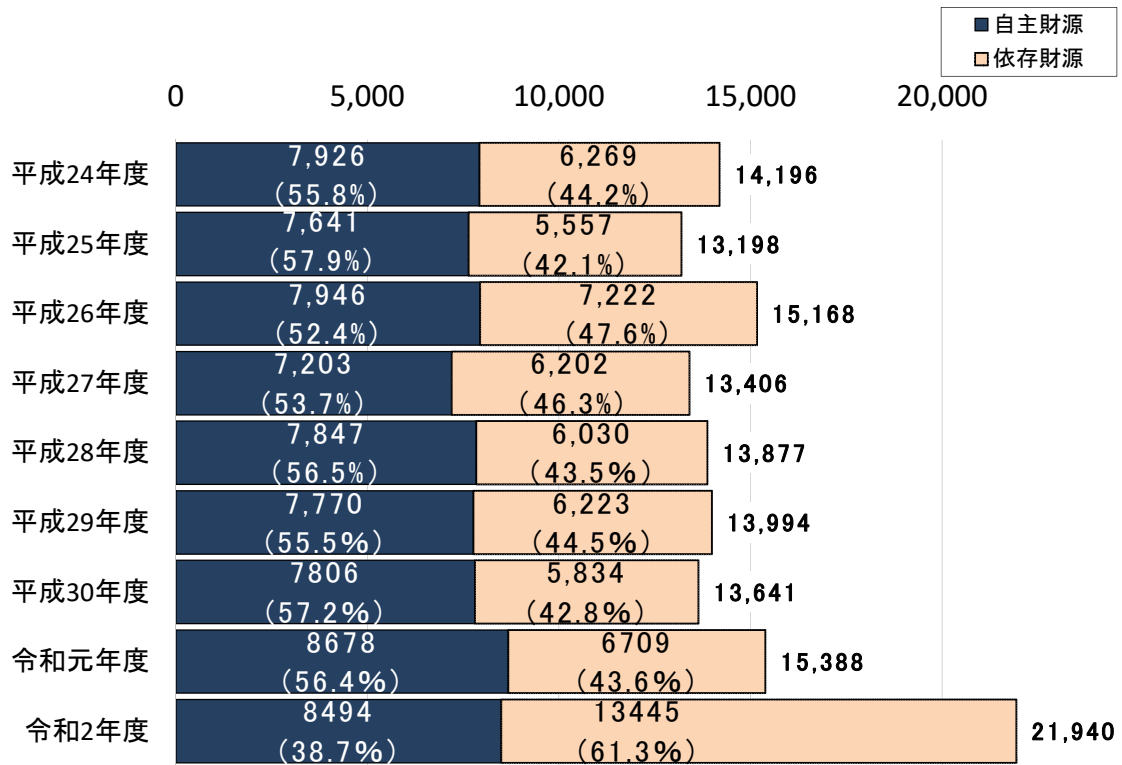

図一六 普通会計歳出決算額の推移

(単位:千円)

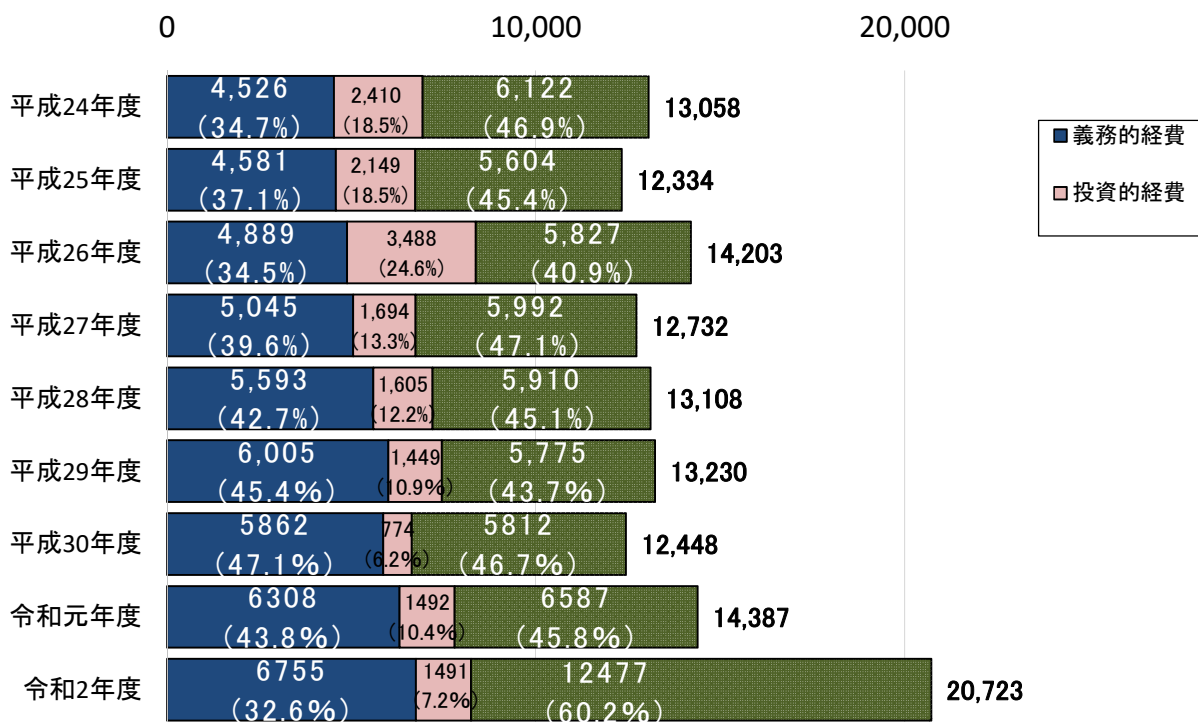

[資料: 地方財政状況調査]

1.土地

1.市域の変遷

年 月 日	経 過	市 域 の 変 遷
明治22年4月1日	明治21年4月25日、法律第1号により市町村制が公布され、宮城県管内700町村を分合し、新たに1市198町村とする内容が具申された。 その結果、県令8号により区域編成が決定し、富谷村が誕生した。	富谷村、一ノ関村、二ノ関村、三ノ関村、志戸田村、西成田村、穀田村、石積村、大童村、今泉村、大亀村、明石村の12か所が合併し富谷村となる。
昭和8年5月1日		鶴巣村の一部を合併
昭和38年4月1日	宮城県知事の「町制施行認可指令」により「富谷町」として町制を施行	
平成28年10月10日	宮城県知事の「富谷町を富谷市とする処分」により「富谷市」として市制を施行	

2.地勢、位置及び面積

地 勢

宮城県の地形は、西部山地帯、東部山地帯及び中央低地帯の3つに大別されるが、本市は中央低地帯に属している。この低地帯は、第3記層から成る200m以下の丘陵性台地＝陸前丘陵と、丘陵と丘陵との間に発達したいくつかの沖積平野＝仙台平野の2つの地形から成り、この両者に挟まれるような地形構造の中間＝七北田－松島・大松沢丘陵に置かれているのが本市である。

地質は、谷沿いの平地部分が砂・礫・粘土（沖積平野堆積物）であるほかは、東南西部の丘陵が偽層砂岩・礫質砂岩、仙台市泉区との境界部が凝灰質シルト岩・凝灰岩である。

なお、本市は県のほぼ中央部に位置し、仙台市から約18kmと地理的好条件に恵まれており、気候は内陸性気候に属し、年平均気温は概ね10～12℃程度と、四季を通じて比較的過しやすい条件を有している。

位置及び面積

位 置	経度及び緯度	地名	距離
東 端	東経140度56分22秒	大亀大沢二番	東西 7.21km
西 端	東経140度51分25秒	一ノ関西川原山	
南 端	北緯 38度19分57秒	明石上折元	南北 11.10km
北 端	北緯 38度25分57秒	志戸田下桧木	
最高海拔	鍋山（明石地内）		130.6m
面 積	49.18 k m ²		

※測量方法の変更により面積値が変更（平成27年3月国土地理院公表）

3.役所の位置

名称	郵便番号	所在地	電話番号	位置	
				経度	緯度
富谷市役所	981-3392	宮城県富谷市 富谷坂松田30番地	022-358-3111 (代表)	東経140度 53分55秒	北緯38度 23分47秒

4.地目別面積

(単位：㎡)

(各年1月1日)

年	総面積	宅地	田	畑
平成 25 年	49,130,000	7,009,474	6,782,916	882,172
26	49,130,000	7,037,971	6,779,892	859,898
27	49,180,000	7,157,983	6,779,937	873,123
28	49,180,000	7,283,903	6,775,520	871,468
29	49,180,000	7,296,586	6,728,512	868,751
30	49,180,000	7,302,119	6,717,269	857,907
令和 元 年	49,180,000	7,302,870	6,699,950	852,940
2	4,918,000	7,289,682	6,681,657	847,173

年	山林	原野	雑種地	その他
平成 25 年	19,464,734	1,250,375	4,912,171	8,828,158
26	19,440,596	1,248,650	4,954,925	8,808,068
27	19,449,625	1,229,054	5,009,286	8,680,992
28	19,451,240	1,227,423	4,975,521	8,594,925
29	19,450,481	1,232,555	5,020,384	8,582,731
30	19,009,900	1,220,483	5,300,609	8,771,713
令和 元 年	19,010,638	1,220,769	5,314,750	8,778,083
2	19,099,169	1,225,644	5,353,273	8,683,402

資料：税務課「固定資産概要調書」

5.評価地積

(単位：㎡)

年	総面積	総面積に対する 評価地積の割合(%)	評 価 地 積		
			合計	宅地	田
平成 25 年	49,130,000	71.8	35,293,875	6,415,462	6,712,585
26	49,130,000	71.8	35,273,551	6,438,675	6,709,561
27	49,180,000	71.5	35,159,868	6,559,330	6,708,960
28	49,180,000	71.3	35,043,350	6,690,007	6,702,988
29	49,180,000	71.3	35,051,190	6,702,711	6,655,172
30	49,180,000	71.4	35,103,789	6,738,201	6,641,843
令和 元 年	49,180,000	71.3	35,089,183	6,737,711	6,625,008
2	49,180,000	71.9	35,345,370	6,740,926	6,605,705

資料：税務課「固定資産概要調書」

6.用途地域

(単位：ha)

年	県告示	市 域 総面積	都市計画 区域面積	市 街 化 区域面積	用 途	
					第一種低層 住居専用地域	第一種中高層 住居専用地域
平成 12 年	4月14日 (472号)	4,913.0	4,913.0	1,055.7	654.6	43.2
13	11月6日 (1127号)	4,913.0	4,913.0	1,055.7	636.4	43.1
14	4月9日 (430号)	4,913.0	4,913.0	1,055.7	604.4	48.5
:	:	:	:	:	:	:
22	5月18日 (516号)	4,913.0	4,913.0	1,094.9	643.6	48.5
:	:	:	:	:	:	:
26	5月16日 (32号)	4,913.0	4,913.0	1,122.5	635.8	50.9
27	:	4,918.0	4,918.0	1,122.5	635.8	50.9
:	:	:	:	:	:	:
令和 元 年度	5月17日 (市55号)	4,918.0	4,918.0	1,196.6	701.9	50.9
2	5月15日 (市50号)	4,918.0	4,918.0	1,202.9	701.9	50.9

資料：都市計画課

- (注) 1. 平成15年～21年、23年～25年、28～29年は変更がない。
2. 平成28年度統計書より集計方法を変更し、一部値を変更した。

(民有地)

(各年1月1日)

(民有地)				
畑	山林	原野	雑種地	その他
875,270	17,012,997	1,224,863	2,587,853	464,845
852,996	16,989,672	1,223,200	2,630,491	428,956
866,221	16,964,158	1,203,585	2,657,412	200,202
864,566	16,779,692	1,178,917	2,628,306	198,874
861,683	16,774,306	1,184,169	2,674,275	198,874
850,769	16,513,209	1,195,163	2,941,206	223,398
845,802	16,508,336	1,189,128	2,955,536	227,662
839,549	16,595,013	1,193,643	2,981,769	388,765

の推移

地 域							市街化調整 区域面積
第二種中 高層住居 専用地域	第一種 住居地域	第二種 住居地域	近隣商業 地 域	準工業 地 域	工業地域	工業専用 地 域	
13.5	160.7	—	42.0	60.2	48.4	33.1	3,857.3
13.5	164.8	3.7	42.0	98.3	53.9	—	3,857.3
13.5	165.7	8.5	42.0	119.2	53.9	—	3,857.3
:	:	:	:	:	:	:	:
13.5	165.7	8.5	42.0	119.2	53.9	—	3,818.1
:	:	:	:	:	:	:	:
13.5	171.1	8.5	42.0	125.9	59.4	15.4	3,790.5
13.5	171.1	8.5	42.0	125.9	59.4	15.4	3,795.5
:	:	:	:	:	:	:	:
13.5	179.1	8.5	42.0	125.9	59.4	15.4	3,721.4
13.5	179.1	8.5	42.0	125.9	65.7	15.4	3,715.1

2.人口

7.住民基本台帳

(単位：世帯、人、%、k㎡)

年	世帯数	人 口			人口増加数
		総数	男	女	
昭和 56 年	3,840	15,003	7,449	7,554	744
57	4,075	15,876	7,890	7,986	873
58	4,312	16,595	8,266	8,329	719
59	4,555	17,519	8,704	8,815	924
60	4,821	18,408	9,157	9,251	889
61	5,040	19,216	9,571	9,645	808
62	5,290	20,046	9,982	10,064	830
63	5,692	21,384	10,645	10,739	1,338
平成 元 年	6,179	22,871	11,393	11,478	1,487
2	6,895	25,320	12,617	12,703	2,449
3	7,325	26,533	13,215	13,318	1,213
4	7,673	27,550	13,728	13,822	1,017
5	8,028	28,526	14,188	14,338	976
6	8,538	29,931	14,909	15,022	1,405
7	8,955	30,786	15,324	15,462	855
8	9,432	32,145	15,987	16,158	1,359
9	9,898	33,465	16,633	16,832	1,320
10	10,370	34,566	17,199	17,367	1,101
11	10,817	35,617	17,742	17,875	1,051
12	11,198	36,385	18,135	18,250	768
13	11,538	37,040	18,365	18,675	655
14	12,031	38,156	18,933	19,223	1,116
15	12,650	39,816	19,751	20,065	1,660
16	13,212	41,246	20,421	20,825	1,430
17	13,830	42,572	21,046	21,526	1,326
18	14,390	43,854	21,641	22,213	1,282
19	14,854	44,877	22,134	22,743	1,023
20	15,335	45,980	22,682	23,298	1,103
21	15,716	46,915	23,150	23,765	935
22	16,228	47,924	23,592	24,332	1,009
23	16,744	49,033	24,147	24,886	1,109
24	17,192	50,038	24,589	25,449	1,005
25	17,712	51,138	25,131	26,007	1,100
26	18,118	51,836	25,505	26,331	698
27	18,462	52,295	25,758	26,537	459
28	18,729	52,528	25,853	26,675	233
29	18,949	52,640	25,926	26,714	112
30	19,147	52,569	25,878	26,691	△ 71
令和 元 年	19,397	52,567	25,833	26,734	△ 2
2	19,652	52,431	25,753	26,678	△ 136

資料：市民課、宮城県震災復興・企画部統計課「住民基本台帳に基づく宮城県の人口移動調査年報」

による人口の推移

(各年12月末日)

人口増加率	1世帯当たり人口	人口密度	面積	備考
5.22	3.91	302.9	49.53	
5.82	3.90	320.5	49.53	
4.53	3.85	335.0	49.53	町制施行20周年
5.57	3.85	353.7	49.53	
5.07	3.82	371.7	49.53	
4.39	3.81	388.0	49.53	
4.32	3.79	404.7	49.53	
6.67	3.76	435.3	49.13	町制施行25周年
6.95	3.70	465.5	49.13	
10.71	3.67	515.4	49.13	
4.79	3.62	540.1	49.13	
3.83	3.59	560.8	49.13	
3.54	3.55	580.6	49.13	町制施行30周年
4.93	3.51	609.2	49.13	
2.86	3.44	626.6	49.13	
4.41	3.41	654.3	49.13	
4.11	3.38	681.2	49.13	
3.29	3.33	703.6	49.13	町制施行35周年
3.04	3.29	725.0	49.13	
2.16	3.25	740.6	49.13	
1.80	3.21	753.9	49.13	
3.01	3.17	776.6	49.13	
4.35	3.15	810.4	49.13	町制施行40周年
3.59	3.12	839.5	49.13	
3.21	3.08	866.5	49.13	
3.01	3.05	892.6	49.13	
2.33	3.02	913.4	49.13	
2.46	3.00	935.9	49.13	町制施行45周年
2.03	2.99	954.9	49.13	
2.15	2.95	975.5	49.13	
2.31	2.93	998.0	49.13	
2.05	2.91	1,018.5	49.13	H24. 7住基法改正
2.20	2.89	1,040.9	49.13	町制施行50周年
1.36	2.86	1,055.1	49.13	
0.89	2.83	1,063.3	49.18	
0.45	2.80	1,068.1	49.18	H28. 10市制施行
0.21	2.78	1,070.4	49.18	
△ 0.13	2.75	1,068.9	49.18	
0.00	2.71	1,068.9	49.18	
△ 0.26	2.67	1,066.1	49.18	

8.人口

(単位：人、世帯)

年 月 (前年1/1～ 当該年12/末日)	自然動態			社 会			
	出生	死亡	増減(A)	転 入			その他
				総数(B)	県内から	県外から	
平成 2 年	245	87	158	3,496	2,842	640	14
3	227	94	133	2,281	1,711	552	18
4	226	108	118	2,168	1,643	507	18
5	242	91	151	2,034	1,551	469	14
6	259	96	163	2,537	1,993	532	12
7	249	129	120	2,261	1,662	588	11
8	254	119	135	2,721	2,125	578	18
9	302	128	174	2,650	2,103	534	13
10	305	113	192	2,499	1,818	667	14
11	307	155	152	2,544	1,951	576	17
12	337	130	207	2,220	1,683	519	18
13	316	142	174	2,216	1,596	577	43
14	330	158	172	2,660	2,019	612	29
15	364	176	188	3,126	2,402	688	36
16	376	182	194	2,949	2,249	659	41
17	392	205	187	2,922	2,225	639	58
18	453	198	255	2,872	2,146	690	36
19	439	215	224	2,739	1,959	750	30
20	458	178	280	2,663	1,956	669	38
21	494	211	283	2,477	1,706	752	19
22	470	244	226	2,590	1,608	967	15
23	451	217	234	2,627	1,604	1,012	11
24	450	217	233	2,462	1,680	773	9
25	455	246	209	2,759	1,946	804	9
26	420	271	149	2,416	1,623	738	55
27	439	305	134	2,283	1,628	617	38
28	378	251	127	2,076	1,344	673	59
29	408	264	144	1,880	1,178	625	77
30	390	313	77	1,886	1,190	655	41
令和 元 年	356	324	32	1,935	1,206	656	73
2	288	303	▲ 15	1,775	1,156	543	76
令和 2 年 1月	26	34	△ 8	123	85	34	4
2月	20	29	△ 9	114	77	34	3
3月	21	22	△ 1	281	163	110	8
4月	36	26	10	219	130	71	18
5月	22	28	△ 6	126	94	27	5
6月	23	22	1	115	68	44	3
7月	15	22	△ 7	138	100	36	2
8月	23	21	2	160	107	51	2
9月	24	16	8	131	91	29	11
10月	22	22	0	127	69	50	8
11月	33	31	2	106	72	31	3
12月	23	30	△ 7	135	100	26	9

資料：市民課、宮城県震災復興・企画部統計課「住民基本台帳に基づく宮城県の人口移動調査年報」

- (注) 1. 転入、転出のその他には職権記載等を含む。
 2. 平成13年から国外への転入・転出については、その他に含む。
 3. 住民基本台帳法改正により平成24年7月から外国人住民も人数に含む。

動態

(各年12月末日)

動 態				増減(D)= (B)-(C)	人口増減 (A)+(D)	人口 (当該年12月末 日及び月末)	世帯数
総数(C)	転 出		その他				
	県内へ	県外へ					
1,205	745	449	11	2,291	2,449	25,320	6,895
1,201	796	402	3	1,080	1,213	26,533	7,325
1,269	815	443	11	899	1,017	27,550	7,673
1,209	764	438	7	825	976	28,526	8,028
1,295	854	427	14	1,242	1,405	29,931	8,538
1,526	974	538	14	735	855	30,786	8,955
1,497	986	503	8	1,224	1,359	32,145	9,432
1,504	941	557	6	1,146	1,320	33,465	9,898
1,590	968	616	6	909	1,101	34,566	10,370
1,645	1,040	597	8	899	1,051	35,617	10,817
1,659	1,071	581	7	561	768	36,385	11,198
1,735	1,110	591	34	481	655	37,040	11,538
1,716	1,096	589	31	944	1,116	38,156	12,031
1,654	1,004	611	39	1,472	1,660	39,816	12,650
1,713	1,006	672	35	1,236	1,430	41,246	13,212
1,783	1,023	717	43	1,139	1,326	42,572	13,830
1,845	1,147	686	12	1,027	1,282	43,854	14,390
1,940	1,168	756	16	799	1,023	44,877	14,854
1,840	1,113	701	26	823	1,103	45,980	15,335
1,825	1,087	737	1	652	935	46,915	15,716
1,807	1,129	669	9	783	1,009	47,924	16,228
1,752	980	757	15	875	1,109	49,033	16,744
1,808	1,012	783	13	650	883	50,038	17,192
1,868	1,131	723	14	891	1,100	51,138	17,712
1,867	1,117	697	53	549	698	51,836	18,118
1,958	1,137	777	44	325	459	52,295	18,462
1,970	1,125	778	67	106	233	52,528	18,729
1,912	1,080	763	69	▲ 32	112	52,640	18,949
2,034	1,166	808	60	▲ 148	▲ 71	52,569	19,147
1,969	1,137	780	52	▲ 34	▲ 2	52,567	19,397
1,896	1,108	732	56	▲ 121	▲ 136	52,431	19,652
118	69	45	4	5	△ 3	52,564	19,417
147	99	41	7	△ 33	△ 42	52,522	19,428
398	178	213	7	△ 117	△ 118	52,404	19,460
230	134	95	1	△ 11	△ 1	52,403	19,517
90	53	37	0	36	30	52,433	19,535
142	68	72	2	△ 27	△ 26	52,407	19,552
119	80	38	1	19	12	52,419	19,581
123	79	40	4	37	39	52,458	19,630
114	76	34	4	17	25	52,483	19,646
152	109	41	2	△ 25	△ 25	52,458	19,643
116	81	33	2	△ 10	△ 8	52,450	19,653
147	82	43	22	△ 12	△ 19	52,431	19,652

(単位：人、%)

9.社会移動における転入者の主な

区分	平成27年			平成28年			平成29年		
	市町村名	人数	構成比	市町村名	人数	構成比	市町村名	人数	構成比
主な 従 前 の 住 所 地	総 数	1,628	100.0	総 数	1,344	100.0	総 数	1,178	100.0
	仙 台 市	1,089	66.9	仙 台 市	847	63.0	仙 台 市	697	59.2
	大 崎 市	122	7.5	大 和 町	115	8.6	大 和 町	147	12.5
	大 和 町	112	6.9	大 崎 市	67	5.0	大 崎 市	68	5.8
	利 府 町	44	2.7	石 巻 市	50	3.7	石 巻 市	41	3.5
	石 巻 市	43	2.6	栗 原 市	32	2.4	利 府 町	33	2.8
	多 賀 城 市	29	1.8	多 賀 城 市	23	1.7	多 賀 城 市	27	2.3
	加 美 町	22	1.4	利 府 町	21	1.6	名 取 市	15	1.3
	塩 竈 市	21	1.3	名 取 市	21	1.6	気 仙 沼 市	14	1.2
	登 米 市	21	1.3	登 米 市	19	1.4	美 里 町	12	1.0
	栗 原 市	15	0.9	柴 田 町	14	1.0	塩 竈 市	11	0.9
主な 転 出 先	総 数	1,137	100.0	総 数	1,125	100.0	総 数	1,080	100.0
	仙 台 市	650	57.2	仙 台 市	653	58.0	仙 台 市	740	68.5
	大 和 町	189	16.6	大 和 町	159	11.8	大 和 町	100	9.3
	大 崎 市	46	4.0	大 崎 市	56	4.2	大 崎 市	43	4.0
	石 巻 市	40	3.5	大 衡 村	26	2.3	石 巻 市	23	2.1
	大 衡 村	27	2.4	石 巻 市	24	2.1	多 賀 城 市	23	2.1
	多 賀 城 市	24	2.1	塩 竈 市	24	2.1	利 府 町	21	1.9
	名 取 市	22	1.9	岩 沼 市	24	2.1	栗 原 市	17	1.6
	塩 竈 市	21	1.8	利 府 町	18	1.6	名 取 市	14	1.3
	登 米 市	16	1.4	多 賀 城 市	18	1.6	東 松 島 市	13	1.2
	利 府 町	16	1.4	名 取 市	17	1.5	柴 田 町	10	0.9

資料：市民課、宮城県震災復興・企画部統計課「住民基本台帳に基づく宮城県の人口移動調査年報」

(注) 転出者数は、転入前の前住地によって算出した数であり、必ずしも転出証明を受けたものの数とは一致しない。

従前の住所及び転出者の主な転出先

(各年1月～12月)

平成30年			令和元年			令和2年		
市町村名	人数	構成比	市町村名	人数	構成比	市町村名	人数	構成比
総 数	1,190	100.0	総 数	1,206	100.0	総 数	1,156	100.0
仙 台 市	723	60.8	仙 台 市	747	61.9	仙 台 市	660	54.7
大 和 町	140	11.8	大 和 町	102	8.5	大 和 町	132	11.0
大 崎 市	61	5.1	大 崎 市	84	7.0	大 崎 市	71	5.9
石 巻 市	33	2.8	石 巻 市	30	2.5	石 巻 市	35	2.9
多 賀 城 市	28	2.4	多 賀 城 市	26	2.2	利 府 町	29	2.4
登 米 市	27	2.3	登 米 市	23	1.9	多 賀 城 市	25	2.1
利 府 町	24	2.0	利 府 町	21	1.7	気 仙 沼 市	24	2.0
名 取 市	15	1.3	塩 竈 市	18	1.5	大 衡 村	23	1.9
気 仙 沼 市	14	1.2	気 仙 沼 市	15	1.2	塩 竈 市	21	1.7
大 衡 村	14	1.2	名 取 市	15	1.2	名 取 市	16	1.3
総 数	1,166	100.0	総 数	1,137	100.0	総 数	1,108	100.0
仙 台 市	722	61.9	仙 台 市	711	62.5	仙 台 市	738	64.9
大 和 町	115	9.9	大 和 町	108	9.5	大 和 町	107	9.4
大 崎 市	55	4.7	大 崎 市	63	5.5	大 崎 市	38	3.3
大 衡 村	40	3.4	利 府 町	34	3.0	名 取 市	27	2.4
多 賀 城 市	33	2.8	多 賀 城 市	29	2.6	利 府 町	23	2.0
利 府 町	28	2.4	名 取 市	23	2.0	石 巻 市	19	1.7
石 巻 市	25	2.1	塩 竈 市	20	1.8	塩 竈 市	18	1.6
名 取 市	17	1.5	登 米 市	18	1.6	多 賀 城 市	18	1.6
塩 竈 市	15	1.3	大 衡 村	18	1.6	大 衡 村	16	1.4
登 米 市	12	1.0	石 巻 市	16	1.4	大 郷 町	13	1.1

10. 行政区、男女別人口及び世帯数

(単位：人、世帯)

(令和2年12月末日)

行政区	数	人 口						世帯数
		総数		男		女		
総	数	52,431	227	25,753	112	26,678	115	19,652
熊谷町	上	173	1	86	0	87	1	61
町	中	819	14	433	10	386	4	358
町	下	170	0	85	0	85	0	69
一ノ関		1,402	1	689	1	713	0	592
二ノ関		104	0	54	0	50	0	35
三ノ関		163	2	84	1	79	1	52
太子堂		326	2	162	2	164	0	161
志戸田		1,354	8	660	8	694	0	553
穀田		279	1	132	0	147	1	105
	原	85	1	46	0	39	1	31
		104	0	55	0	49	0	36
大童		80	0	38	0	42	0	31
今泉		141	1	83	0	58	1	51
大亀		80	0	39	0	41	0	25
石積		128	0	66	0	62	0	43
明石		146	0	79	0	67	0	56
西成田		212	1	99	0	113	1	69
ひより台一丁目		2,172	5	1,076	1	1,096	4	899
ひより台二丁目		988	4	498	3	490	1	440
とちの木		1,192	14	571	6	621	8	508
富ヶ丘南部		2,204	40	1,044	10	1,160	30	1,000
富ヶ丘北部		2,028	7	981	2	1,047	5	882
鷹乃杜		2,585	13	1,270	11	1,315	2	1,110
あけの平一丁目		1,118	1	561	0	557	1	445
あけの平二丁目		1,274	4	657	1	617	3	527
あけの平三丁目		1,586	2	790	2	796	0	629
大清水一丁目		1,443	5	722	3	721	2	437
大清水二丁目		766	1	376	1	390	0	240
日吉台一丁目		1,183	2	583	2	600	0	477
日吉台二丁目		1,582	5	777	3	805	2	633
日吉台三丁目		662	1	329	0	333	1	276
杜乃橋一丁目		1,007	3	506	0	501	3	345
杜乃橋二丁目		1,601	3	807	2	794	1	444
東向陽台第一		1,762	4	825	2	937	2	749
東向陽台三丁目		1,129	5	526	2	603	3	460
東向陽台ツ		313	3	146	1	167	2	167
明石台第一		1,437	2	696	0	741	2	521
明石台第二		852	1	400	0	452	1	321
明石台第三		1,691	7	819	5	872	2	604
明石台第五		1,949	4	987	2	962	2	673
明石台第六		1,280	4	631	2	649	2	362
明石台第七		1,074	5	517	2	557	3	308
明石台第九		738	5	370	2	368	3	206
上桜木		1,756	6	851	3	905	3	552
成田第一		3,368	13	1,648	7	1,720	6	1,019
成田第二		2,892	15	1,405	8	1,487	7	1,037
成田第三		3,033	11	1,494	7	1,539	4	1,053

資料：市民課

(注)1. () は、外国人住民者数であり、内数(H24.7より)。

2. 「明石台八丁目」は「明石台第一」行政区に含む。

国勢調査結果(11表～25表)

11. 世帯数、人口、人口増減、人口密度等

(単位：人)

(各年10月1日)

年	世帯数	人口			人口増減		一世帯 当たり 人口	人口密度 (1km ² 当たり)	面積 (k m ²)	備考
		総数	男	女	実数	率				
昭和 5年	604	3,904	1,956	1,948	145	3.9	6.46	78.8	49.52	
10	619	4,177	2,103	2,074	273	7.0	6.75	84.3		
15	613	4,208	2,088	2,120	31	0.7	6.86	85.0		
22	...	5,105	2,493	2,612	897	21.3	...	103.1		
25	782	5,201	2,557	2,644	96	1.9	6.65	105.0		
30	776	5,143	2,503	2,640	△ 58	△ 1.1	6.63	103.9		
35	797	4,874	2,328	2,546	△ 269	△ 5.2	6.12	98.4		
40	911	4,825	2,322	2,503	△ 49	△ 1.0	5.30	97.4		
45	1,006	4,912	2,375	2,537	87	1.8	4.88	99.2		
50	1,930	8,067	4,002	4,065	3,155	64.2	4.18	162.9	49.53	
55	3,559	13,930	6,915	7,015	5,863	72.7	3.91	281.2		
60	4,680	18,053	8,916	9,137	4,123	29.6	3.86	364.5		人口増加率 全国20位
平成 2年	6,584	24,611	12,182	12,429	6,558	36.3	3.74	500.9	49.13	人口増加率 全国 7位
7	8,657	30,224	14,966	15,258	5,613	22.8	3.49	615.2		人口増加率 東北 2位
12	10,891	35,909	17,708	18,201	5,685	18.8	3.30	730.9		人口増加率 全国 7位
17	13,206	41,593	20,262	21,331	5,684	15.8	3.15	846.6		人口増加率 全国12位
22	15,399	47,042	22,874	24,168	5,449	13.1	3.05	957.5		人口増加率 全国 7位
27	17,494	51,591	25,171	26,420	4,549	9.7	2.95	1,049.0	49.18	人口増加率 全国13位
令和 2年	18,401	51,651	25,091	26,561	60	0.1	2.81	1,050.2		
人口集中地区 (DIDs)										
平成17年	4,301	12,570	6,018	6,552	△ 72	△ 0.6	2.92	7,759.3	1.62	
(富谷Ⅰ)	2,447	7,023	3,396	3,627	△ 284	△ 3.9	2.87	7,891.0	0.89	
(富谷Ⅱ)	1,854	5,547	2,622	2,925	212	4.0	2.99	7,598.6	0.73	
平成22年	7,460	22,421	10,758	11,663	9,851	78.4	3.01	7,922.6	2.83	
(富谷Ⅰ)	3,133	9,687	4,605	5,082	4,140	74.6	3.09	7,940.2	1.22	平成17年は富谷Ⅱ地区
(富谷Ⅱ)	2,469	6,718	3,262	3,456	△ 305	△ 4.3	2.72	7,464.4	0.90	平成17年は富谷Ⅰ地区
(富谷Ⅲ)	1,858	6,016	2,891	3,125	皆 増	皆 増	3.24	8,355.6	0.72	
平成27年	12,004	36,121	17,460	18,661	13,700	61.1	3.01	6,450.2	5.60	
(富谷Ⅰ)	6,557	19,860	9,613	10,247	7,126	56.0	3.03	5,578.7	3.56	平成22年は富谷Ⅱ及びⅢ地区
(富谷Ⅱ)	3,543	10,621	5,077	5,544	934	9.6	3.00	7,985.7	1.33	平成22年は富谷Ⅰ地区
(富谷Ⅲ)	1,904	5,640	2,770	2,870	皆 増	皆 増	2.96	7,943.7	0.71	
令和 2年	12,753	36,721	17,618	19,103	600	1.7	2.88	5,298.8	6.93	
(富谷Ⅰ)	10,712	30,918	14,745	16,173	437	1.4	2.89	5,011.0	6.17	平成27年は富谷Ⅰ及びⅡ地区
(富谷Ⅱ)	2,041	5,803	2,873	2,930	163	2.9	2.84	7,635.5	0.76	平成27年は富谷Ⅲ地区

資料：総務省統計局「国勢調査報告」

(注) 1. 国勢調査は、5年周期で実施されているが、昭和20年は戦争の影響で実施されなかった。

なお、「指定統計」の制度に伴い、昭和22年に臨時国勢調査が実施された。

2. 富谷市(町)のDIDs(人口集中地区=Densely Inhabited Districts)は、昭和60年から設定された。

平成22年からDIDs地区は、3地区に設定。なお、平成17年と平成22年で人口集中地区が組替されている。

平成27年からDIDs地区は、平成22年度と平成27年度で人口集中地区Ⅰ及びⅡが組替された。

令和2年からDIDs地区は、2地区に設定。なお、平成27年と令和2年で人口集中地区が組替されている。

○平成22年人口集中地区

富谷Ⅰ(東向陽台、明石台の一部)
富谷Ⅱ(富ヶ丘、鷹乃杜、日吉台の一部)
富谷Ⅲ(成田の一部)

○平成27年人口集中地区

富谷Ⅰ(富ヶ丘、鷹乃杜、日吉台、成田の一部)
富谷Ⅱ(東向陽台、明石台の一部)
富谷Ⅲ(日吉台、杜乃橋の一部)

○令和2年人口集中地区

富谷Ⅰ(富ヶ丘、鷹乃杜、日吉台、成田の一部)
富谷Ⅱ(日吉台、杜乃橋の一部)

12.年齢<5歳階級>

(単位：人、%)

年 齢	昭和60年			平成2年			平成7年			平成12年		
	総数	男	女	総数	男	女	総数	男	女	総数	男	女
総 数	18,053	8,916	9,137	24,611	12,182	12,429	30,224	14,966	15,258	35,909	17,708	18,201
0～4歳	1,380	710	670	1,494	795	699	1,513	770	743	1,824	915	909
5～9	1,880	973	907	2,248	1,159	1,089	2,101	1,098	1,003	2,310	1,220	1,090
10～14	2,041	1,068	973	2,541	1,307	1,234	2,853	1,461	1,392	2,632	1,346	1,286
15～19	1,235	613	622	2,266	1,144	1,122	2,754	1,412	1,342	2,862	1,460	1,402
20～24	736	343	393	1,225	580	645	2,177	1,059	1,118	2,464	1,210	1,254
25～29	875	367	508	1,086	509	577	1,554	751	803	2,396	1,161	1,235
30～34	1,611	742	869	1,595	687	908	1,690	808	882	2,269	1,087	1,182
35～39	2,223	1,083	1,140	2,549	1,239	1,310	2,338	1,063	1,275	2,606	1,268	1,338
40～44	1,622	869	753	2,777	1,405	1,372	3,121	1,542	1,579	2,787	1,280	1,507
45～49	1,216	647	569	1,865	987	878	3,017	1,525	1,492	3,319	1,652	1,667
50～54	797	417	380	1,413	742	671	2,061	1,088	973	3,204	1,617	1,587
55～59	795	387	408	990	516	474	1,591	833	758	2,176	1,127	1,049
60～64	599	270	329	910	447	463	1,096	565	531	1,747	913	834
65～69	390	172	218	664	288	376	928	442	486	1,149	580	569
70～74	326	137	189	426	177	249	666	284	382	922	423	499
75～79	170	54	116	324	126	198	380	146	234	648	253	395
80～84	99	41	58	151	45	106	260	88	172	341	122	219
85～89	49	21	28	64	22	42	93	21	72	178	52	126
90～94	8	1	7	17	6	11	26	7	19	56	15	41
95～99	—	—	—	4	—	4	5	3	2	10	3	7
100歳以上	1	1	—	—	—	—	—	—	—	1	—	1
不 詳	—	—	—	2	1	1	—	—	—	8	4	4
(再掲)												
15歳未満	5,301	2,751	2,550	6,283	3,261	3,022	6,467	3,329	3,138	6,766	3,481	3,285
15～64歳	11,709	5,738	5,971	16,676	8,256	8,420	21,399	10,646	10,753	25,830	12,775	13,055
65歳以上	1,043	427	616	1,650	664	986	2,358	991	1,367	3,305	1,448	1,857
年齢別割合												
15歳未満	29.4	30.9	27.9	25.5	26.8	24.3	21.4	22.2	20.6	18.8	19.7	18.0
15～64歳	64.9	64.4	65.3	67.8	67.8	67.7	70.8	71.1	70.5	71.9	72.1	71.7
65歳以上	5.8	4.8	6.7	6.7	5.5	7.9	7.8	6.6	9.0	9.2	8.2	10.2
平均年齢	31.5	30.9	32.1	33.0	32.3	33.6	34.9	34.3	35.4	36.8	36.2	37.3

資料：総務省統計局「国勢調査報告」

男女別人口

(各年10月1日)

平成17年			平成22年			平成27年			令和2年		
総数	男	女	総数	男	女	総数	男	女	総数	男	女
41,593	20,262	21,331	47,042	22,874	24,168	51,591	25,171	26,420	51,651	25,091	26,560
2,366	1,187	1,179	2,790	1,430	1,360	2,659	1,381	1,278	2,025	983	1,042
2,824	1,403	1,421	3,267	1,604	1,663	3,418	1,759	1,659	2,978	1,511	1,467
2,689	1,388	1,301	3,192	1,584	1,608	3,548	1,732	1,816	3,488	1,802	1,686
2,547	1,266	1,281	2,596	1,332	1,264	3,075	1,498	1,577	3,302	1,607	1,695
2,414	1,148	1,266	2,049	952	1,097	2,029	992	1,037	2,213	1,064	1,149
2,667	1,282	1,385	2,467	1,156	1,311	2,188	1,068	1,120	1,760	830	930
3,380	1,660	1,720	3,476	1,637	1,839	3,177	1,528	1,649	2,446	1,225	1,221
3,237	1,538	1,699	4,358	2,175	2,183	4,146	2,021	2,125	3,420	1,669	1,751
3,016	1,485	1,531	3,719	1,809	1,910	4,779	2,397	2,382	4,240	2,075	2,165
2,839	1,300	1,539	3,111	1,572	1,539	3,866	1,907	1,959	4,726	2,370	2,356
3,319	1,611	1,708	2,849	1,292	1,557	3,149	1,573	1,576	3,770	1,825	1,945
3,221	1,591	1,630	3,343	1,624	1,719	2,913	1,351	1,562	3,052	1,534	1,518
2,300	1,200	1,100	3,327	1,647	1,680	3,427	1,678	1,749	2,883	1,347	1,536
1,775	913	862	2,304	1,185	1,119	3,275	1,600	1,675	3,298	1,602	1,696
1,123	552	571	1,680	855	825	2,278	1,140	1,138	3,111	1,489	1,622
860	382	478	1,016	465	551	1,617	787	830	2,084	1,019	1,065
564	204	360	760	314	446	945	383	562	1,374	611	763
260	80	180	446	139	307	610	211	399	784	289	495
113	32	81	157	39	118	288	72	216	348	105	243
27	6	21	44	10	34	71	7	64	122	27	95
3	1	2	5	1	4	4	0	4	23	2	21
49	33	16	86	52	34	129	86	43	204	105	99
7,879	3,978	3,901	9,249	4,618	4,631	9,625	4,872	4,753	8,491	4,296	4,195
28,940	14,081	14,859	31,295	15,196	16,099	32,749	16,013	16,736	31,812	15,546	16,266
4,725	2,170	2,555	6,412	3,008	3,404	9,088	4,200	4,888	11,144	5,144	6,000
18.9	19.6	18.3	19.7	20.2	19.2	18.7	19.4	18.0	16.4	17.1	15.8
69.6	69.5	69.7	66.5	66.4	66.6	63.5	63.6	63.3	61.6	62.0	61.2
11.4	10.7	12.0	13.6	13.2	14.1	17.6	16.7	18.5	21.6	20.5	22.6
38.0	37.6	38.5	39.2	38.7	39.6	40.9	40.2	41.6	43.3	42.6	44.0

13.年齢<各歳>

(単位：人、%)

年齢区分	総数	男	女	年齢区分	総数	男	女
総数	51,651	25,091	26,560				
0～4歳	2,025	983	1,042	30～34	2,446	1,225	1,221
0	307	146	161	30	439	224	215
1	380	182	198	31	442	220	222
2	430	209	221	32	478	229	249
3	435	215	220	33	547	278	269
4	473	231	242	34	540	274	266
5～9	2,978	1,511	1,467	35～39	3,420	1,669	1,751
5	553	274	279	35	617	311	306
6	554	288	266	36	636	308	328
7	601	322	279	37	682	331	351
8	621	294	327	38	768	379	389
9	649	333	316	39	717	340	377
10～14	3,488	1,802	1,686	40～44	4,240	2,075	2,165
10	670	341	329	40	804	421	383
11	690	355	335	41	800	382	418
12	706	348	358	42	827	401	426
13	715	394	321	43	882	418	464
14	707	364	343	44	927	453	474
15～19	3,302	1,607	1,695	45～49	4,726	2,370	2,356
15	679	319	360	45	896	435	461
16	684	320	364	46	980	488	492
17	717	364	353	47	964	469	495
18	666	332	334	48	996	515	481
19	556	272	284	49	890	463	427
20～24	2,213	1,064	1,149	50～54	3,770	1,825	1,945
20	553	278	275	50	866	406	460
21	476	227	249	51	822	396	426
22	421	197	224	52	802	399	403
23	381	181	200	53	727	367	360
24	382	181	201	54	553	257	296
25～29	1,760	830	930	55～59	3,052	1,534	1,518
25	353	167	186	55	674	335	339
26	343	170	173	56	602	312	290
27	328	140	188	57	598	308	290
28	369	166	203	58	587	285	302
29	367	187	180	59	591	294	297

資料：総務省統計局「国勢調査報告」

男女別人口

(令和2年10月1日)

年齢区分	総数	男	女	年齢区分	総数	男	女
60 ~ 64	2,883	1,347	1,536	90 ~ 94	348	105	243
60	570	260	310	90	105	35	70
61	575	288	287	91	90	30	60
62	561	263	298	92	55	16	39
63	584	264	320	93	52	11	41
64	593	272	321	94	46	13	33
65 ~ 69	3,298	1,602	1,696	95 ~ 99	122	27	95
65	640	303	337	95	48	12	36
66	657	317	340	96	32	6	26
67	649	310	339	97	28	5	23
68	665	326	339	98	7	3	4
69	687	346	341	99	7	1	6
70 ~ 74	3,111	1,489	1,622	100歳以上	23	2	21
70	730	337	393	不詳	204	105	99
71	709	361	348				
72	710	319	391				
73	595	299	296				
74	367	173	194				
75 ~ 79	2,084	1,019	1,065	(再掲)			
75	388	193	195	15歳未満	8,491	4,296	4,195
76	449	232	217	15~64歳	31,812	15,546	16,266
77	461	221	240	65歳以上	11,144	5,144	6,000
78	405	184	221	65~74歳	6,409	3,091	3,318
79	381	189	192	75歳以上	4,735	2,053	2,682
80 ~ 84	1,374	611	763	年齢別割合			
80	322	157	165	15歳未満	16.4	17.1	15.8
81	318	143	175	15~64歳	61.6	62.0	61.2
82	275	109	166	65歳以上	21.6	20.5	22.6
83	228	112	116	65~74歳	12.4	12.3	12.5
84	231	90	141	75歳以上	9.2	8.2	10.1
85 ~ 89	784	289	495	平均年齢	43.3	42.6	44.0
85	196	83	113				
86	171	72	99				
87	142	53	89				
88	149	45	104				
89	126	36	90				

14.配偶関係<4区分>、年齢<5歳階級>、

(単位：人)

年 齢		総数	男			
			総数	未婚	有配偶	死別
平成 27 年	総 数	41,837	20,213	5,282	13,785	459
	15 ～ 19 歳	3,075	1,498	1,493	2	-
	20 ～ 24	2,029	992	931	53	-
	25 ～ 29	2,188	1,068	708	330	1
	30 ～ 34	3,177	1,528	544	948	2
	35 ～ 39	4,146	2,021	464	1,477	4
	40 ～ 44	4,779	2,397	412	1,896	5
	45 ～ 49	3,866	1,907	251	1,561	8
	50 ～ 54	3,149	1,573	156	1,324	11
	55 ～ 59	2,913	1,351	121	1,152	11
	60 ～ 64	3,427	1,678	88	1,463	51
	65 ～ 69	3,275	1,600	62	1,417	60
	70 ～ 74	2,278	1,140	27	992	77
	75 ～ 79	1,617	787	18	677	70
	80 ～ 84	945	383	6	306	62
	85 歳 以上	973	290	1	187	97
	令 和 2 年	総 数	42,956	20,690	5,554	13,745
15 ～ 19 歳		3,302	1,607	1,605	1	-
20 ～ 24		2,213	1,064	996	49	-
25 ～ 29		1,760	830	558	243	-
30 ～ 34		2,446	1,225	510	664	-
35 ～ 39		3,420	1,669	440	1,157	4
40 ～ 44		4,240	2,075	403	1,561	10
45 ～ 49		4,726	2,370	359	1,875	10
50 ～ 54		3,770	1,825	250	1,465	8
55 ～ 59		3,052	1,534	142	1,286	14
60 ～ 64		2,883	1,347	112	1,131	25
65 ～ 69		3,298	1,602	76	1,383	62
70 ～ 74		3,111	1,489	63	1,286	77
75 ～ 79		2,084	1,019	24	866	94
80 ～ 84		1,374	611	13	499	78
85 歳 以上		1,277	423	3	279	128

資料：総務省統計局「国勢調査報告」

(注) 総数には、配偶関係「不詳」を含む。

男女別15歳以上人口

(各年10月1日)

離別	女				
	総数	未婚	有配偶	死別	離別
604	21,624	4,471	14,164	2,001	930
1	1,577	1,573	3	-	1
-	1,037	936	90	-	4
13	1,120	621	472	2	20
27	1,649	446	1,129	5	62
71	2,125	276	1,739	10	98
78	2,382	230	2,014	19	117
79	1,959	145	1,660	29	122
79	1,576	81	1,368	38	88
59	1,562	52	1,345	72	90
73	1,749	42	1,447	146	108
57	1,675	28	1,356	198	89
38	1,138	11	811	261	50
19	830	14	451	334	26
7	562	8	195	325	28
3	683	8	84	562	27
627	22,266	4,779	14,177	2,105	1,000
-	1,695	1,693	1	-	1
-	1,149	1,072	66	-	3
7	930	550	338	1	26
21	1,221	335	834	1	41
38	1,751	311	1,339	5	78
72	2,165	229	1,780	14	123
94	2,356	220	1,959	25	129
83	1,945	152	1,613	39	122
81	1,518	68	1,303	50	91
63	1,536	50	1,290	95	94
64	1,696	40	1,327	211	100
52	1,622	23	1,212	277	93
29	1,065	11	661	338	41
16	763	13	311	398	26
7	854	12	143	651	32

15. 世帯人員<10区分>

(単位：世帯、人)

年	一 般 世						
	総 数	世帯人員が 1人	2人	3人	4人	5人	6人
平成 2 年	6,569	404	946	1,240	2,399	910	439
平成 7 年	8,655	868	1,462	1,843	2,648	1,124	455
平成 12 年	10,877	1,200	2,296	2,496	3,038	1,152	472
平成 17 年	13,148	1,560	3,124	3,300	3,363	1,152	439
平成 22 年	15,379	2,040	3,862	3,815	3,813	1,260	407
平成 27 年	17,471	2,670	4,722	4,186	3,977	1,354	403
令和 2 年	18,376	3,338	5,364	4,222	3,756	1,224	334

資料：総務省統計局「国勢調査報告」

別一般世帯数及び一般世帯人員

(各年10月1日)

帯 数				一 般 世 帯 人	一 般 世 帯 員	1 世 帯 当 たり 人 員	間 借 り ・ 下 宿 等 の 単 身 者	会 社 等 の 単 身 者
7人	8人	9人	10人以上					
160	60	10	1	24,496	3.73	28	3	
187	60	7	1	30,127	3.48	25	59	
177	37	8	1	35,641	3.28	70	30	
167	34	8	1	41,077	3.12	73	28	
133	36	8	5	46,546	3.03	52	21	
119	29	10	1	50,934	2.92	53	76	
106	24	5	3	50,889	2.77	108	60	

16.世帯の家族類型<22区分>別一般世帯数、一般世帯人員及び

世帯の家族類型			一般世帯数	一般世帯人員	
平成27年	総 数		17,471	50,934	
	核家族世帯	夫婦のみの世帯	3,617	7,234	
		夫婦と子供から成る世帯	7,751	28,801	
		男親と子供から成る世帯	222	521	
		女親と子供から成る世帯	1,313	3,294	
	親族世帯	その他の親族世帯	夫婦と両親から成る世帯	61	244
			夫婦と夫の親から成る世帯	49	196
			夫婦と妻の親から成る世帯	12	48
			夫婦とひとり親から成る世帯	208	624
			夫婦と夫の親から成る世帯	139	417
			夫婦と妻の親から成る世帯	69	207
			夫婦、子供と両親から成る世帯	337	1,993
			夫婦、子供と夫の親から成る世帯	254	1,519
			夫婦、子供と妻の親から成る世帯	83	474
			夫婦、子供とひとり親から成る世帯	516	2,399
		その他の親族世帯	夫婦、子供と夫の親から成る世帯	321	1,494
			夫婦、子供と妻の親から成る世帯	195	905
			夫婦と他の親族（親、子供を含まない）から成る世帯	36	127
			夫婦、子供と他の親族（親を含まない）から成る世帯	195	912
			夫婦、親と他の親族（子供を含まない）から成る世帯	34	191
			夫婦、夫の親と他の親族から成る世帯	15	72
			夫婦、妻の親と他の親族から成る世帯	7	32
			夫婦、子供、親と他の親族から成る世帯	118	785
夫婦、子供、夫の親と他の親族から成る世帯			80	545	
夫婦、子供、妻の親と他の親族から成る世帯			35	221	
兄弟姉妹のみから成る世帯	47	96			
他に分類されない親族世帯	199	677			
非親族世帯		134	328		
単独世帯		2,670	2,670		
令和2年	総 数		18,376	50,889	
	核家族世帯	夫婦のみの世帯	4,095	8,190	
		夫婦と子供から成る世帯	7,496	27,789	
		男親と子供から成る世帯	272	624	
		女親と子供から成る世帯	1,450	3,558	
	親族世帯	その他の親族世帯	夫婦と両親から成る世帯	68	272
			夫婦と夫の親から成る世帯	48	192
			夫婦と妻の親から成る世帯	20	80
			夫婦とひとり親から成る世帯	235	705
			夫婦と夫の親から成る世帯	146	438
			夫婦と妻の親から成る世帯	89	267
			夫婦、子供と両親から成る世帯	250	1,473
			夫婦、子供と夫の親から成る世帯	177	1,044
			夫婦、子供と妻の親から成る世帯	73	429
			夫婦、子供とひとり親から成る世帯	441	2,039
		その他の親族世帯	夫婦、子供と夫の親から成る世帯	296	1,362
			夫婦、子供と妻の親から成る世帯	143	668
			夫婦と他の親族（親、子供を含まない）から成る世帯	37	120
			夫婦、子供と他の親族（親を含まない）から成る世帯	193	896
			夫婦、親と他の親族（子供を含まない）から成る世帯	26	136
			夫婦、夫の親と他の親族から成る世帯	9	43
			夫婦、妻の親と他の親族から成る世帯	6	27
			夫婦、子供、親と他の親族から成る世帯	96	634
夫婦、子供、夫の親と他の親族から成る世帯			63	421	
夫婦、子供、妻の親と他の親族から成る世帯			31	200	
兄弟姉妹のみから成る世帯	52	109			
他に分類されない親族世帯	186	642			
非親族世帯		135	348		
単独世帯		3,338	3,338		

資料：総務省統計局「国勢調査報告」

(注) 総数には、「不詳」を含む。

親族人員<6歳未満・18歳未満親族のいる一般世帯特掲>

(各年10月1日)

(再掲) 6才未満親族のいる一般世帯			(再掲) 18歳未満親族のいる一般世帯			(再掲) 3世代世帯	
世帯数	世帯人員	6才未満親族人員	世帯数	世帯人員	18歳未満親族人員	世帯数	世帯人員
2,550	10,459	3,311	6,671	26,804	11,683	1,332	6,720
-	-	-	-	-	-	-	-
2,120	8,340	2,776	5,195	20,335	9,225	-	-
3	6	3	40	107	59	-	-
109	327	127	517	1,496	870	-	-
-	-	-	-	-	-	-	-
-	-	-	-	-	-	-	-
-	-	-	-	-	-	-	-
-	-	-	-	-	-	-	-
-	-	-	-	-	-	-	-
104	626	141	264	1,596	488	337	1,993
79	484	111	197	1,207	377	254	1,519
25	142	30	67	389	111	83	474
96	476	120	283	1,388	476	516	2,399
63	315	79	180	882	308	321	1,494
33	161	41	103	506	168	195	905
1	3	1	13	47	14	-	-
33	169	39	143	678	208	178	831
6	46	10	11	82	23	19	120
-	-	-	2	12	4	5	24
-	-	-	-	-	-	3	13
55	372	68	103	694	178	118	785
34	236	44	70	483	125	80	545
20	129	23	31	198	49	35	221
-	-	-	-	-	-	-	-
18	68	20	90	325	122	161	577
5	26	6	12	56	20	3	15
-	-	-	-	-	-	-	-
1,995	8,196	2,578	6,054	24,271	10,571	1,123	5,570
-	-	-	-	-	-	-	-
1,684	6,710	2,194	4,744	18,774	8,458	-	-
2	4	2	46	127	68	-	-
88	257	107	508	1,445	795	-	-
-	-	-	-	-	-	-	-
-	-	-	-	-	-	-	-
-	-	-	-	-	-	-	-
-	-	-	-	-	-	-	-
-	-	-	-	-	-	-	-
73	434	95	189	1,131	339	250	1,473
46	269	58	131	783	232	177	1,044
27	165	37	58	348	107	73	429
54	260	66	240	1,168	390	441	2,039
35	166	38	158	767	256	296	1,362
19	94	28	81	396	133	143	668
-	-	-	8	29	11	-	-
30	145	37	134	644	201	176	817
3	19	4	8	51	14	11	69
-	-	-	1	4	1	3	16
1	5	1	1	5	1	-	-
39	266	48	76	510	139	96	634
26	178	34	49	333	90	63	421
13	88	14	25	164	45	31	200
-	-	-	2	5	3	-	-
14	63	17	79	300	115	146	522
8	38	8	19	86	37	3	16
-	-	-	1	1	1	-	-

17.住宅の建て方<6区分>別住宅に住む主世帯数、主世帯員、1世帯当たり及び

住宅の建て方<6区分>			住宅に住む主世帯数	住宅に住む主世帯人員
平成22年	総	数	15,218	46,214
	一戸建		12,922	41,498
	長屋建		119	300
	共同住宅		2,173	4,406
		1・2階	1,796	3,547
		3～5階	220	504
		6階以上	157	355
	その他		4	10
平成27年	総	数	17,203	50,373
	一戸建		14,400	44,738
	長屋建		174	384
	共同住宅		2,614	5,216
		1・2階	2,209	4,267
		3～5階	253	611
		6階以上	152	338
	その他		15	35
令和2年	総	数	18,261	50,685
	一戸建		15,156	44,916
	長屋建		216	549
	共同住宅		2,885	5,209
		1・2階	2,413	4,220
		3～5階	294	646
		6階以上	178	343
	その他		4	11

資料：総務省統計局「国勢調査報告」

(注) 1. 主世帯とは、「持ち家」「公営の借家」「公団、公社の借家」及び「給与住宅」に居住する世帯をいい、「間借り」を除く。

2. 平成22年より、「1世帯当たり延べ面積」及び「1人当たり延べ面積」は未調査となった。

18.国籍、男女別

年	総 数						男		
	総 数	韓国、朝鮮	中 国	アメリカ	ブラジル	そ の 他	総 数	韓国、朝鮮	中 国
昭和50年	4	2	2	—	—	—	2	1	1
55	8	8	—	—	—	—	4	4	—
60	8	7	—	—	—	1	3	3	—
平成2年	32	19	5	5	—	3	12	7	2
7	44	22	4	10	1	1	21	9	2
12	140	25	12	5	77	17	59	12	4
17	136	40	8	10	58	20	56	10	3
22	109	57	11	9	3	29	39	17	4
27	134	59	31	9	9	26	51	21	11
令和2年	219	64	45	6	5	99	105	27	16

資料：総務省統計局「国勢調査報告」

(注)ブラジルについては、平成7年から集計された。

1人当たり延べ面積

(各年10月1日)

1世帯当たり人員

3.04

3.21

2.52

2.03

1.97

2.29

2.26

2.50

2.93

3.11

2.21

2.00

1.93

2.42

2.22

2.33

2.78

2.96

2.54

1.81

1.75

2.20

1.93

2.75

外国人数

(各年10月1日)

			女						
アメリカ	ブラジル	その他	総数	韓国、朝鮮	中国	アメリカ	ブラジル	その他	
-	-	-	2	1	1	-	-	-	
-	-	-	4	4	-	-	-	-	
-	-	-	5	4	-	-	-	1	
3	-	-	20	12	3	2	-	3	
6	1	3	23	13	2	4	-	4	
2	28	12	81	13	8	3	49	5	
8	28	7	80	30	5	2	30	13	
4	1	13	70	40	7	5	2	16	
4	4	11	83	38	20	5	5	15	
6	2	54	114	37	29	-	3	45	

19.労働力状態<8区分>

年齢、男女<2区分>		総数	労働力			
			総数	就業者		
				総数	主に仕事	家事のほか仕事
平成7年	総数	23,757	15,432	14,908	12,304	2,291
	総数	29,135	18,721	17,871	15,044	2,342
	15～64歳	25,830	18,181	17,366	14,633	2,260
	65歳以上	3,305	540	505	411	82
平成12年	男	14,223	11,291	10,747	10,424	60
	15～64歳	12,775	10,875	10,362	10,071	39
	65歳以上	1,448	416	385	353	21
	女	14,912	7,430	7,124	4,620	2,282
	15～64歳	13,055	7,306	7,004	4,562	2,221
	65歳以上	1,857	124	120	58	61
平成17年	総数	33,665	21,692	20,530	16,727	3,161
	15～64歳	28,940	20,814	19,714	16,139	2,960
	65歳以上	4,725	878	816	588	201
	男	16,251	12,795	12,012	11,537	149
	15～64歳	14,081	12,130	11,404	11,030	70
	65歳以上	2,170	665	608	507	79
平成22年	女	17,414	8,897	8,518	5,190	3,012
	15～64歳	14,859	8,684	8,310	5,109	2,890
	65歳以上	2,555	213	208	81	122
	総数	37,707	23,546	22,189	18,375	3,219
	15～64歳	31,295	22,294	21,019	17,530	2,930
	65歳以上	6,412	1,252	1,170	845	289
平成27年	男	18,204	13,811	12,919	12,455	187
	15～64歳	15,196	12,881	12,065	11,742	77
	65歳以上	3,008	930	854	713	110
	女	19,503	9,735	9,270	5,920	3,032
	15～64歳	16,099	9,413	8,954	5,788	2,853
	65歳以上	3,404	322	316	132	179
平成22年	総数	41,837	25,945	25,009	20,510	3,791
	15～64歳	32,749	23,838	22,978	18,959	3,371
	65歳以上	9,088	2,107	2,031	1,551	420
	男	20,213	14,982	14,414	13,872	228
	15～64歳	16,013	13,471	12,962	12,962	96
	65歳以上	4,200	1,511	1,452	1,270	132
令和2年	女	21,624	10,963	10,595	6,638	3,563
	15～64歳	16,736	10,367	10,016	6,357	3,275
	65歳以上	4,888	596	579	281	288
	総数	-	-	-	-	-
	15～64歳	-	-	-	-	-
	65歳以上	-	-	-	-	-
令和2年	男	-	-	-	-	-
	15～64歳	-	-	-	-	-
	65歳以上	-	-	-	-	-
	女	-	-	-	-	-
	15～64歳	-	-	-	-	-
	65歳以上	-	-	-	-	-

資料：総務省統計局「国勢調査報告」

(注) 総数には、労働力状態「不詳」を含む。

令和2年の調査結果は、令和4年5月公表予定。

年齢< 2区分>、男女別15歳以上人口

(各年10月1日)

人 口		非労働力人口				
通学のかたわら仕事	休業者	完全失業者	総数	うち家事		うち通学
202	111	524	8,316	4,195	2,509	
295	190	850	10,290	5,156	2,700	
295	178	815	7,540	4,121	2,700	
-	12	35	2,750	1,035	-	
156	107	544	2,842	127	1,365	
156	96	513	1,819	35	1,365	
-	11	31	1,023	92	-	
139	83	306	7,448	5,029	1,335	
139	82	302	5,721	4,086	1,335	
-	1	4	1,727	943	-	
370	272	1,162	11,672	5,779	2,507	
370	245	1,100	7,859	4,704	2,506	
-	27	62	3,813	1,075	1	
192	134	783	3,246	187	1,278	
192	112	726	1,760	70	1,278	
-	22	57	1,486	117	-	
178	138	379	8,426	5,592	1,229	
178	133	374	6,099	4,634	1,228	
-	5	5	2,327	958	1	
304	291	1,357	13,288	6,640	2,688	
304	255	1,275	8,249	4,916	2,683	
-	36	82	5,039	1,724	5	
158	119	892	3,917	425	1,377	
158	88	816	1,893	129	1,375	
-	31	76	2,024	296	2	
146	172	465	9,371	6,215	1,311	
146	167	459	6,356	4,787	1,308	
-	5	6	3,015	1,428	3	
375	333	936	15,110	6,544	3,237	
375	273	860	8,218	4,229	3,236	
-	60	76	6,892	2,315	1	
195	119	568	4,800	461	1,577	
195	69	509	2,148	124	1,577	
-	50	59	2,652	337	-	
180	214	368	10,310	6,083	1,660	
180	204	351	6,070	4,105	1,659	
-	10	17	4,240	1,978	1	
-	-	-	-	-	-	
-	-	-	-	-	-	
-	-	-	-	-	-	
-	-	-	-	-	-	
-	-	-	-	-	-	
-	-	-	-	-	-	
-	-	-	-	-	-	
-	-	-	-	-	-	
-	-	-	-	-	-	
-	-	-	-	-	-	

20.産業<大分類>別

(単位：人、%)

年		総数	第1次産業	農業	林業	漁業	第2次産業	鉱業	建設業	製造業
昭和50年	総数	3,722	879	874	5	—	1,004	—	508	496
	構成比	100.0	23.6	23.5	0.1	—	27.0	—	13.6	13.3
昭和55年	総数	5,985	563	556	6	1	1,717	—	871	846
	構成比	100.0	9.4	9.3	0.1	0.0	28.7	—	14.6	14.1
昭和60年	総数	7,930	548	543	3	2	2,337	4	1,058	1,275
	構成比	100.0	6.9	6.8	0.0	0.0	29.5	0.1	13.3	16.1
平成2年	総数	11,218	436	428	4	4	3,226	1	1,528	1,697
	構成比	100.0	3.9	3.8	0.0	0.0	28.8	0.0	13.6	15.1
平成7年	総数	14,908	352	343	4	5	4,176	3	2,160	2,013
	構成比	100.0	2.4	2.3	0.0	0.0	28.0	0.0	14.5	13.5
平成12年	総数	17,871	271	268	3	—	5,174	4	2,479	2,691
	構成比	100.0	1.5	1.5	0.0	—	29.0	0.0	13.9	15.1
平成17年	総数	20,530	305	300	4	1	4,560	—	2,393	2,167
	構成比	100.0	1.5	1.5	0.0	0.0	22.2	—	11.7	10.6
平成22年	総数	22,189	236	222	11	3	4,705	2	2,286	2,417
	構成比	100.0	1.1	1.0	0.0	0.0	21.2	0.0	10.3	10.9
平成27年	総数	25,009	282	257	13	12	5,726	3	2,669	3,054
	構成比	100.0	1.1	1.0	0.1	0.0	22.9	0.0	10.7	12.2
令和2年	総数	—	—	—	—	—	—	—	—	—
	構成比	—	—	—	—	—	—	—	—	—

資料：総務省統計局「国勢調査報告」

(注) 平成12年までは、「卸売・小売業」に「飲食店」が含まれる。

令和2年の調査結果は、令和4年5月公表予定。

15歳以上就業者数

(各年10月1日)

第3次 産業	電気・ガス・ 熱供給・ 水道事業	運 通	輸 信 ・ 業	卸 売 ・ 小 売 業	金 融 ・ 保 険 業	不 動 産 業	サ ー ビ ス 業	公 務	分 類 不 能 の 産 業
1,833	24		262	803	75	33	467	169	6
49.2	0.6		7.0	21.6	2.0	0.9	12.5	4.5	0.2
3,704	30		527	1,706	141	42	954	304	1
61.9	0.5		8.8	28.5	2.4	0.7	15.9	5.1	0.0
5,040	40		687	2,277	201	46	1,410	379	5
63.6	0.5		8.7	28.7	2.5	0.6	17.8	4.8	0.1
7,549	52		988	3,152	307	94	2,446	510	7
67.3	0.5		8.8	28.1	2.7	0.8	21.8	4.5	0.1
10,333	83		1,389	4,155	417	116	3,508	665	47
69.3	0.6		9.3	27.9	2.8	0.8	23.5	4.5	0.3
12,271	153		1,684	4,484	410	165	4,553	822	155
68.7	0.9		9.4	25.1	2.3	0.9	25.5	4.6	0.9
15,518	202		2,110	4,642	426	210	6,954	974	147
75.6	1.0		10.3	22.6	2.1	1.0	33.9	4.7	0.7
16,897	265		2,298	4,660	554	389	7,621	1,110	351
76.2	1.2		10.4	21.0	2.5	1.8	34.3	5.0	1.6
18,787	280		2,595	4,765	605	501	8,860	1,181	214
75.1	1.1		10.4	19.1	2.4	2.0	35.4	4.7	0.9
-	-		-	-	-	-	-	-	-
-	-		-	-	-	-	-	-	-

21. 常住地又は従業地による産業

産業〈大分類〉			常住地による15歳以上就業者数					従業地による15歳以上就業者数			
			総数	自宅で 自 従	自宅外 自 従	の 市 区 町 村 で 従 業	内 他 市 区 町 村 に 従 業	市 で 従 業	他 県 で 従 業	総数	内 他 市 区 町 村 に 常 住
	総	数	22,189	1,346	4,614	15,933	107	12,843	6,609	50	
平成 22 年	農	業	222	156	34	31	1	204	14	-	
	林	業	11	-	1	10	0	1	0	-	
	漁	業	3	-	-	3	-	-	-	-	
	鉱	業	2	-	1	1	-	1	-	-	
	建	設	業	2,286	338	356	1,529	27	1,434	688	16
	製	造	業	2,417	56	375	1,958	10	999	541	9
	電	気・ガ	ス・熱供給・水道業	265	-	10	251	4	15	5	-
	運	輸・通	信業	2,298	32	415	1,817	14	1,317	845	5
	卸	売・小	売業	4,660	189	1,142	3,329	14	2,721	1,361	8
	金	融・保	険業	554	25	29	494	3	145	87	1
	不	動	産業	389	47	32	300	8	162	80	1
	サ	ー	ビス業	7,621	484	1,837	5,246	20	5,179	2,816	8
	公	務（他に分類されないもの）	1,110	1	269	832	6	379	106	1	
	分	類不能の産業	351	18	113	132	-	286	66	1	
	総	数	25,009	1,451	5,824	17,166	461	15,152	7,646	124	
平 成 27 年	農	業	257	155	5,824	50	-	225	18	-	
	林	業	13	-	53	10	1	2	-	-	
	漁	業	12	-	51	5	6	1	-	-	
	鉱	業	3	-	-	3	-	2	2	-	
	建	設	業	2,669	329	556	1,673	103	1,701	765	43
	製	造	業	3,054	65	497	2,421	68	1,384	793	26
	電	気・ガ	ス・熱供給・水道業	280	-	20	235	25	25	4	1
	運	輸・通	信業	2,595	59	593	1,877	62	1,687	1,013	18
	卸	売・小	売業	4,765	228	1,315	3,147	66	3,048	1,478	18
	金	融・保	険業	605	28	53	514	10	178	94	3
	不	動	産業	501	53	83	353	11	270	131	2
	サ	ー	ビス業	8,860	509	2,390	5,861	84	6,056	3,130	11
	公	務（他に分類されないもの）	1,181	4	226	927	23	379	148	-	
	分	類不能の産業	214	21	38	90	2	194	70	2	

資料：総務省統計局「国勢調査報告」

（注）総数には「不詳」を含む

令和2年の調査結果は、令和4年7月公表予定。

<大分類>別15歳以上就業者数

(各年10月1日)

産業 <大分類>	常住地による15歳以上就業者数						従業地による15歳以上就業者数			
	総数	自宅で 自 宅 で 業	自 宅 市 区 で 業	外 の 町 区 で 業	内 の 町 区 で 業	他 の 市 村 で 業	他 県 で 業	総数	内 市 町 区 に 住 常	他 県 に 住 常
総数	20,530	1,349	4,549	14,537	95	12,198	6,254	46		
平成17年										
農業	300	220	46	33	1	287	20	1		
林業	4	-	-	4	-	1	1	-		
漁業	1	-	-	1	-	-	-	-		
鉱業	-	-	-	-	-	1	1	-		
建設業	2,393	291	471	1,608	23	1,396	611	23		
製造業	2,167	30	353	1,776	8	926	540	3		
電気・ガス・熱供給・水道業	202	-	6	194	2	8	2	-		
運輸・通信業	2,110	46	394	1,657	13	1,281	835	6		
卸売・小売業、飲食店	5,501	290	1,480	3,705	26	3,491	1,712	9		
金融・保険業	426	23	18	385	-	101	60	-		
不動産業	210	19	22	168	1	71	28	2		
サービス業	6,095	422	1,481	4,177	15	4,198	2,293	2		
公務(他に分類されないもの)	974	-	220	748	6	332	112	-		
分類不能の産業	-	8	58	81	-	105	39	-		
総数	-	-	-	-	-	-	-	-	-	
令和2年										
農業	-	-	-	-	-	-	-	-	-	
林業	-	-	-	-	-	-	-	-	-	
漁業	-	-	-	-	-	-	-	-	-	
鉱業	-	-	-	-	-	-	-	-	-	
建設業	-	-	-	-	-	-	-	-	-	
製造業	-	-	-	-	-	-	-	-	-	
電気・ガス・熱供給・水道業	-	-	-	-	-	-	-	-	-	
運輸・通信業	-	-	-	-	-	-	-	-	-	
卸売・小売業	-	-	-	-	-	-	-	-	-	
金融・保険業	-	-	-	-	-	-	-	-	-	
不動産業	-	-	-	-	-	-	-	-	-	
サービス業	-	-	-	-	-	-	-	-	-	
公務(他に分類されないもの)	-	-	-	-	-	-	-	-	-	
分類不能の産業	-	-	-	-	-	-	-	-	-	

22.常住地による従業・通学地別

(単位：人)

区 分	平成12年			平成17年		
	総 数	就 業 者	通 学 者	総 数	就 業 者	通 学 者
富谷市に常住する従業者・通学者	20,571	17,871	2,700	23,037	20,530	2,507
市内で従事・通学	5,259	4,568	691	6,563	5,898	665
他市区町村で従事・通学	15,312	13,303	2,009	16,474	14,632	1,842
県 内	15,180	13,183	1,997	16,371	14,537	1,834
他 県	132	120	12	103	95	8

資料：総務省統計局「国勢調査報告」

(注) 総数は「不詳」を含む。

令和2年の調査結果は、令和4年7月公表予定。

23.従業地・通学地による

(単位：人)

区 分	平成12年			平成17年		
	総 数	就 業 者	通 学 者	総 数	就 業 者	通 学 者
富谷市で従業・通学する者	9,837	8,489	1,348	13,488	12,198	1,290
市内に常住	5,259	4,568	691	6,563	5,898	665
他市区町村に常住	4,578	3,921	657	6,925	6,300	625
県 内	4,530	3,873	657	6,879	6,254	625
他 県	48	48	—	46	46	—

資料：総務省統計局「国勢調査報告」

令和2年の調査結果は、令和4年7月公表予定。

24.常住人口、昼間人口、流入、

(単位：人、%)

年	常住人口	昼間人口	流入人口	流出人口
平成 12	35,901	25,085	4,584	15,400
17	41,544	31,926	6,937	16,555
22	47,042	36,088	7,191	18,413
27	51,591	34,893	8,239	19,996
令和 2	—	—	—	—

資料：総務省統計局「国勢調査報告」

(注) 常住人口及び昼間人口には、「年齢不詳」の者は含まない。

令和2年の調査結果は、令和4年7月公表予定。

15歳以上就業者数及び通学者数

(各年10月1日)

平成22年			平成27年			令和2年		
総数	就業者	通学者	総数	就業者	通学者	総数	就業者	通学者
24,877	22,189	2,688	33,982	25,009	8,973	-	-	-
6,585	5,960	625	13,718	7,275	6,443	-	-	-
18,292	16,229	2,063	20,035	17,659	2,376	-	-	-
17,908	15,898	2,010	19,453	17,166	2,287	-	-	-
126	107	19	543	451	82	-	-	-

15歳以上就業者数及び通学者数

(各年10月1日)

平成22年			平成27年			令和2年		
総数	就業者	通学者	総数	就業者	通学者	総数	就業者	通学者
14,025	12,843	1,182	22,225	15,152	7,073	-	-	-
6,585	5,960	625	13,986	7,382	6,604	-	-	-
7,182	6,659	523	8,239	7,770	469	-	-	-
7,132	6,609	523	8,115	7,646	469	-	-	-
50	50	0	124	124	-	-	-	-

流出人口及び昼夜間人口比率

(各年10月1日)

流入超過人口	昼夜間人口比率	常住人口に占める 流入人口の割合	常住人口に占める 流出人口の割合
△ 10,816	69.9	18.3	42.9
△ 9,618	76.8	21.7	39.8
△ 11,222	76.7	19.9	39.1
△ 11,757	77.2	23.6	38.8
-	-	-	-

25.世帯の家族類型<3区分>、子供の有無、夫婦の就業、非就業<4区分>別夫婦のいる一般世帯数

世帯の家族類型<3区分>、子供の有無		総数	夫婦とも		夫が就業、		夫が非就業、		夫・妻とも
			就	業	妻が非就業	妻が就業	非就業	就業	
平成 27 年	夫婦のいる一般世帯	12,883	6,513	5,705	3,997	354	1,857		
	子供なし	3,960	1,453	1,190	1,117	190	1,161		
	子供あり	8,923	5,060	4,515	2,880	164	696		
	うち6歳未満の子供あり	2,382	1,152	1,054	1,143	8	18		
	うち18歳未満の子供あり	5,851	3,651	3,365	2,027	37	37		
	夫婦のいる核家族世帯	11,368	5,613	4,947	3,590	309	1,707		
	子供なし	3,617	1,269	1,050	1,029	176	1,106		
	子供あり	7,751	4,344	3,897	2,561	133	601		
	うち6歳未満の子供あり	2,120	1,001	919	1,040	7	14		
	うち18歳未満の子供あり	5,195	3,190	2,950	1,849	32	30		
	夫婦のいるその他の親族世帯(同居の親あり)	1,277	838	715	334	34	62		
	子供なし	305	174	136	79	12	38		
	子供あり	972	664	579	255	22	24		
	うち6歳未満の子供あり	254	146	130	101	1	3		
	うち18歳未満の子供あり	641	452	408	173	5	6		
	夫婦のいるその他の親族世帯(同居の親なし)	238	62	43	73	11	88		
	子供なし	38	10	4	9	2	17		
	子供あり	200	52	39	64	9	71		
	うち6歳未満の子供あり	8	5	5	2	0	1		
	うち18歳未満の子供あり	15	9	7	5	0	1		
令和 2 年	夫婦のいる一般世帯	-	-	-	-	-	-		
	子供なし	-	-	-	-	-	-		
	子供あり	-	-	-	-	-	-		
	うち6歳未満の子供あり	-	-	-	-	-	-		
	うち18歳未満の子供あり	-	-	-	-	-	-		
	夫婦のいる核家族世帯	-	-	-	-	-	-		
	子供なし	-	-	-	-	-	-		
	子供あり	-	-	-	-	-	-		
	うち6歳未満の子供あり	-	-	-	-	-	-		
	うち18歳未満の子供あり	-	-	-	-	-	-		
	夫婦のいるその他の親族世帯(同居の親あり)	-	-	-	-	-	-		
	子供なし	-	-	-	-	-	-		
	子供あり	-	-	-	-	-	-		
	うち6歳未満の子供あり	-	-	-	-	-	-		
	うち18歳未満の子供あり	-	-	-	-	-	-		
	夫婦のいるその他の親族世帯(同居の親なし)	-	-	-	-	-	-		
	子供なし	-	-	-	-	-	-		
	子供あり	-	-	-	-	-	-		
	うち6歳未満の子供あり	-	-	-	-	-	-		
	うち18歳未満の子供あり	-	-	-	-	-	-		

資料：総務省統計局「国勢調査報告」

(注) 総数には、労働力状態「不詳」を含む。

雇用者には、「役員」を含む。

令和2年の調査結果は、令和4年8月公表予定。

3.事業所

26.産業<大分類>別

年	総数		農林漁業		鉱業	
	事業所数	従業者数	事業所数	従業者数	事業所数	従業者数
昭和 38 年	172	478	…	…	—	—
41	201	849	1	5	—	—
44	214	1,010	—	—	1	4
47	214	1,467	—	—	—	—
50	243	1,694	1	19	—	—
53	310	1,919	—	—	—	—
56	430	2,623	—	—	1	2
61	540	3,595	—	—	—	—
平成 3 年	694	4,915	1	6	—	—
8	777	6,844	3	29	—	—
13	836	8,203	2	37	—	—
18	1,070	11,528	2	27	—	—
21	1,187	12,057	2	2	1	6
24	1,177	11,724	2	24	1	5
26	1,321	14,046	2	24	1	7
28	1,290	13,184	2	23	1	10
令和 元 年	1,401	—	—	—	—	—

年	運輸・通信業		卸売・小売業、飲食店		金融・保険業	
	事業所数	従業者数	事業所数	従業者数	事業所数	従業者数
昭和 38 年	3	19	62	156	1	2
41	3	93	81	215	1	18
44	3	71	92	255	1	3
47	3	104	79	256	1	3
50	5	97	103	368	1	2
53	4	42	150	461	5	25
56	5	53	195	659	5	29
61	11	224	236	886	2	23
平成 3 年	18	272	282	1,399	2	24
8	26	693	292	1,675	7	79
13	27	975	296	2,191	6	76
18	33	1,195	420	4,544	8	86
21	40	1,034	417	4,194	12	107
24	43	1,233	427	4,100	13	150
26	45	1,228	452	4,369	13	149
28	52	1,572	459	4,577	15	171
令和 元 年	—	—	—	—	—	—

資料：総務省統計局「事業所・企業統計調査報告」は平成18年調査を最後としたため、平成21年以降は経済センサスによる。

- (注) 1. 民営、国及び地方公共団体の合計である。
 2. 調査日は、昭和38年～44年までが7月1日、昭和47年が9月1日、昭和50年が5月15日、昭和53年が6月15日、昭和56年～平成3年までが7月1日、平成8年～平成18年が10月1日、平成21年が7月1日、平成24年が2月1日、平成26年・平成28年が7月1日。
 3. 平成24年・平成28年の総数は公務を含まない。
 4. 令和元年経済センサス基礎調査は総事業所数のみ計上。

事業所数及び従業者数

建設業		製造業		電気・ガス・熱供給・水道業	
事業所数	従業者数	事業所数	従業者数	事業所数	従業者数
51	ㄨ	7	ㄨ	—	—
63	102	10	136	1	3
63	146	11	228	1	3
63	178	20	574	1	3
65	257	22	572	2	5
64	286	20	628	1	5
95	545	23	680	1	8
99	680	29	864	1	6
135	920	32	901	1	7
151	1,337	34	1,171	1	10
155	1,328	36	1,134	1	11
149	1,136	28	845	1	11
199	1,418	41	946	1	12
204	1,532	43	1,080	—	—
205	1,469	47	1,238	1	9
189	1,398	44	1,423	1	32
—	—	—	—	—	—

不動産業		サービス業		公務（他に分類されないもの）	
事業所数	従業者数	事業所数	従業者数	事業所数	従業者数
1	1	47	126	…	…
1	1	40	276	…	…
1	1	41	299	…	…
—	—	44	302	3	47
1	19	37	300	6	55
4	16	55	383	7	73
2	3	95	553	8	91
—	—	152	792	10	120
4	11	207	1,232	12	143
3	10	248	1,619	12	221
7	39	291	2,203	15	209
13	52	402	3,431	14	201
32	155	428	3,937	14	246
32	165	412	3,435	—	—
36	217	505	5,036	14	300
35	221	462	3,757	—	—
—	—	—	—	—	—

4.農林業

27. 専兼業別農家数

(単位：戸)

(各年2月1日)

年	総農家数	専業農家	兼業農家			
			男子生産年齢人口のいる世帯	計	第1種兼業農家	第2種兼業農家
昭和 50年	561	18	14	543	170	373
55	553	9	4	544	115	429
60	539	17	7	522	91	431
平成 2年	516	24	13	492	54	438
7	486	26	10	460	53	407
12	379	20	11	359	23	336
17	345	21	6	324	15	309
22	300	31	12	269	21	248
27	241	26	11	215	25	190
令和 2年	220	-	-	-	-	-

資料：宮城県企画部統計課「世界農林業センサス報告書」、「農業センサス報告書」、「農林業センサス結果報告書」

(注) 1. 農家とは、経営耕地面積が10アール以上の農家を営む世帯、及び経営耕地面積が10アール未満でも調査期日前1年間の農作物総販売金額が15万円以上（年度により販売金額が異なる場合がある）あった世帯をいう。

2. 平成12年度以降、総農家数から自給的農家を除いて集計。令和2年については専兼業別は未集計。

28. 年齢区分別

(単位：人)

年	総数				男			
	計	15歳未満	15～64歳	65歳以上	計	15歳未満	15～64歳	65歳以上
昭和 50年	3,073	580	2,132	361	1,472	293	1,030	149
55	2,985	515	2,081	389	1,432	245	1,035	152
60	2,863	553	1,888	422	1,373	275	933	165
平成 2年	2,726	550	1,698	478	1,312	272	853	187
7	2,516	411	1,550	555	1,228	211	786	231
12	2,165	284	1,314	567	1,056	145	668	243
17	1,673	156	1,027	490	831	82	541	208
22	1,376	124	828	424	687	59	451	177
27	1,027	90	591	346	523	54	311	158
令和 2年	826	61	395	370	417	29	215	173

資料：宮城県企画部統計課「世界農林業センサス報告書」、「農業センサス報告書」、「農林業センサス結果報告書」

(注) 1. 農家人口は、農家の世帯員数のことであり、原則として住居と生計をとともにしている人のことをいう。

2. 平成12年度以降、総農家数については自給的農家は含まない。

29. 経営耕地面積規模別農家数

(単位：戸、ha)

(各年2月1日)

年	総数	経営耕地面積規模別						
		0.5ha未満	0.5～1.0	1.0～1.5	1.5～2.0	2.0～3.0	3.0～5.0	5.0ha以上
昭和 50年	561	105	145	118	92	82	17	2
55	553	108	146	115	83	85	13	3
60	539	121	139	99	82	79	16	3
平成 2年	516	107	127	92	81	75	29	5
7	486	104	125	89	58	78	25	7
12	426	80	109	76	65	67	19	10
17	351	48	97	70	54	52	15	15
22	300	26	77	73	49	43	16	16
27	241	22	70	51	40	30	14	14
令和 2年	227	21	48	48	41	37	15	17

資料：宮城県企画部統計課「世界農林業センサス報告書」、「農業センサス報告書」、「農林業センサス結果報告書」

農家人口

(各年2月1日)

計	女			参考	
	15歳未満	15～64歳	65歳以上	総農家数	農家1戸当たりの世帯員数
1,601	287	1,102	212	561	5.48
1,553	270	1,046	237	553	5.40
1,490	278	955	257	539	5.31
1,414	278	845	291	516	5.28
1,288	200	764	324	486	5.18
1,109	139	646	324	379	5.71
842	74	486	282	345	4.85
689	65	377	247	300	4.59
504	36	280	188	241	4.26
409	32	180	197	220	3.75

30. 経営耕地面積

(単位：戸、a)

(各年2月1日)

年	経営耕地 総面積	田		畑		樹園地	
		農家数	面積	農家数	面積	農家数	面積
昭和 50 年	70,580	555	64,504	522	5,868	6	208
55	69,522	542	64,239	524	5,115	12	168
60	65,909	528	61,634	490	4,033	11	242
平成 2 年	69,036	503	64,331	447	4,238	23	467
7	65,122	471	60,421	403	4,257	24	444
12	60,855	417	56,647	340	3,716	30	492
17	57,002	345	53,521	259	3,136	18	345
22	53,966	299	50,187	213	3,502	14	277
27	61,196	245	58,469	170	2,384	19	343
令和 2 年	54,806	221	50,377	116	4,034	14	395

資料：宮城県企画部統計課「世界農林業センサス報告書」、「農業センサス報告書」、「農林業センサス結果報告書」

(注) 平成17年度以降は自給的農家を含む。

31. 地区別

(単位：戸、人、a)

地区名	農家総数	主業		準主業		副業的
			65歳未満の農業州自社がいる		65歳未満の農業州自社がいる	
総数	220	22	14	54	25	144
富谷	30	3	3	6	1	21
一ノ関	8	—	—	2	1	6
二ノ関	17	3	2	2	1	12
三ノ関	15	2	2	3	2	10
志戸田	19	2	—	2	1	15
穀田	13	1	—	3	2	9
大童	15	—	—	7	2	8
今泉	21	3	2	9	4	9
大亀	15	—	—	2	1	13
石積	29	3	1	9	5	17
明石	23	5	4	6	4	12
西成田	15	—	—	3	1	12

資料：宮城県企画部統計課「農林業センサス結果報告書」

(注) 経営耕地面積の農家数は、自給的農家を含む。

32. 後継者の確保状況別

(単位：戸)

総農家数	同居農業後継者がいる				5年以内に農業経営を引き継がない	確保していない	計
	小計	親族	親族以外の経営内部の人材	経営外部の人材			
227	90	88	2	—	9	128	144

資料：宮城県企画部統計課「農林業センサス結果報告書」

33. 農作物販売金額

(単位：戸)

年	総数	稲作	麦類作	雑穀・いも類・豆類	工芸農作物	施設園芸	野菜類
昭和 60 年	489	473	—	1	—	—	2
平成 2 年	447	436	—	—	—	—	—
7	416	402	—	—	—	—	3
12	364	347	—	—	—	3	2
17	321	304	—	—	—	1	3
22	282	265	—	—	—	1	5
27	220	198	—	—	—	1	9
令和 2 年	210	185	—	2	—	1	11

資料：宮城県企画部統計課「世界農林業センサス報告書」、「農業センサス報告書」、「農林業センサス結果報告書」

農家状況

(令和2年2月1日)

経営耕地面積						
経営耕作地総面積	田		畑		樹園地	
	農家数	面積	農家数	面積	農家数	面積
54,806	221	50,377	116	4,034	14	395
2,804	29	2,337	19	387	2	80
2,743	8	2,675	6	68	—	—
10,516	19	10,255	8	173	2	88
5,605	15	5,509	6	86	1	10
7,650	19	6,121	7	1,529	—	—
2,027	13	1,867	8	130	1	30
2,794	15	2,663	7	108	1	23
5,423	21	5,232	12	188	1	3
2,558	15	2,348	5	190	1	20
3,974	29	3,847	13	76	3	51
6,830	23	5,710	16	1,030	2	90
1,882	15	1,813	9	69	—	—

経営体数

(令和2年2月1日)

経営主が65歳以上の経営体

小計	後継者を確保している			5年以内に農業経営を引き継がない	確保していない
	親族	親族以外の経営内部の人材	経営外部の人材		
70	68	2	—	5	69

1位の部門別農家数

(各年2月1日)

果樹類	その他の作物	酪農	肉用牛	養豚	養鶏	その他の畜産	養蚕
2	1	3	4	—	3	—	—
1	—	5	4	—	1	—	—
—	2	4	3	1	1	—	—
2	2	5	3	—	—	—	—
2	1	4	6	—	—	—	—
3	—	2	6	—	—	—	—
2	—	3	7	—	—	—	—
1	2	3	5	—	—	—	—

34. 販売目的で作付けした作物の

(単位：戸、a)

区 分	総数	類 別			
		稲	麦類	雑穀	いも類
作付農家数	211	202	X	—	X
作付面積	43,247	33,413	X	—	X

資料：宮城県企画部統計課「農林業センサ結果報告書」

(注) 平成22年調査より「種苗・苗木類」は「その他の作物」に統合されている。

35. 施設園芸の施設の

(単位：戸、a)

年	農家数	面積	1a未満	1～5
昭和 50年	4	8	…	…
55	1	8	—	—
60	3	15	—	2
平成 2年	26	50	10	13
7	12	79	1	6
12	17	93	4	8
17	22	87	7	10
22	32	133	6	17
27	53	158	12	32
令和 2年	23	176	5	11

資料：宮城県企画部統計課「世界農林業センサ報告書」、「農業センサ報告書」、「農林業センサ結果報告書」

36. 農業用機械個人

(単位：戸、台)

年	動力耕うん機・ 農用トラクター		動力防除機（乗用型スピード スプレイヤーを除く）		乗用スピード スプレイヤー	
	実農家数	台数	農家数	台数	農家数	台数
昭和 50年	376	431	98	98	—	—
55	406	464	214	214	3	3
60	421	540	275	280	4	4
平成 2年	417	543	186	193	1	1
7	398	511	279	294	1	×
12	351	464	180	195	—	—
17	299	324	149	165	—	—
22	260	283	—	—	—	—
27	210	237	—	—	—	—
令和 2年	—	—	—	—	—	—

資料：宮城県企画部統計課「農林業センサ結果報告書」

(注) 平成17年調査より、バインダー及び米麦用乾燥機が調査対象外となっている。

令和2年は未調査。

37. 保有山林の

(単位：戸、ha)

区 分	計	1～3ha	3～5	5～10
林家数	120	58	24	20
面積	696	92	88	141

資料：宮城県企画部統計課「農林業センサ結果報告書」

類別作付け農家数と類別作付面積

(令和2年2月1日)

収 穫 面 積					
豆類	工芸農作物	野菜類	花き類・花木	果樹類	その他の作物
15	1	35	2	16	15
5,349	X	X	X	X	X

ある農家数と施設面積

(各年2月1日)

5～10	10～20	20～30	30～50	50 a 以上
…	…	…	…	…
1	—	—	—	—
—	1	—	—	—
2	1	—	—	—
2	3	—	—	—
2	2	1	—	—
2	2	1	—	—
5	3	1	—	—
6	2	1	—	—
4	1	—	1	1

所有農家数と台数

(各年2月1日)

動力田植機		バインダー		自脱型コンバイン		米麦用乾燥機	
農家数	台数	農家数	台数	農家数	台数	農家数	台数
200	200	287	290	13	13	13	13
366	368	357	358	73	73	47	47
372	379	349	351	93	93	91	92
341	343	300	302	121	122	118	119
332	334	267	272	136	136	130	134
270	271	177	177	147	148	131	146
238	241	—	—	146	146	—	—
207	211	—	—	121	125	—	—
168	169	—	—	101	102	—	—
—	—	—	—	—	—	—	—

規模別林家数と面積

(令和2年2月1日)

10～20	20～30	30～50	50～100	100～500	500ha以上
10	4	3	1	—	—
120	80	124	51	—	—

5.製造業

(単位：人、万円)

38.事業所数、従業者数、

年	事業所数	従業者数		現金給与総額
		総数	常用労働者	
平成 23 年	22	961	960	274,674
24	18	1,015	1,015	310,402
25	17	755	753	249,316
26	18	833	831	253,079
28	21	1,267	1,267	520,261
29	22	1,519	1,519	517,452
30	22	1,512	1,512	470,873
令和 元年	20	1,447	1,447	445,615

資料：宮城県企画部統計課「宮城県の工業（工業統計調査結果報告書）」

39.業種別

年	総数	食料	飲料	繊維	木材	家具	紙	印刷	化学	石油	プラスチック
平成 23 年	22	4	1	—	1	—	—	—	—	1	3
24	18	4	1	—	—	1	—	—	—	1	3
25	17	3	1	—	—	1	—	—	—	1	3
26	18	4	1	—	—	1	—	—	—	1	3
28	21	5	1	—	—	2	—	—	—	1	2
29	22	6	1	—	1	1	—	—	—	1	2
30	22	6	1	—	1	2	—	—	—	1	2
令和 元年	20	5	1	—	1	2	—	—	—	1	2

資料：宮城県企画部統計課「宮城県の工業（工業統計調査結果報告書）」

(注) 平成25年版統計書より産業分類の「衣服」「精密」を削除、「電子部品」「情報通信」を追加し、一部値を変更。

40.従業者規模別

年	事業						
	総数	1～3人	4～9人	10～19人	20～29人	30～49人	50～99人
平成 23 年	22	—	7	7	2	1	1
24	18	—	3	7	2	1	1
25	17	—	3	5	3	2	1
26	18	—	3	5	3	2	2
28	21	—	3	5	4	3	1
29	22	—	4	3	5	3	1
30	22	—	4	4	4	3	1
令和 元年	20	—	3	3	5	2	1

資料：宮城県企画部統計課「宮城県の工業（工業統計調査結果報告書）」

製造品出荷額等

(各年12月31日)

原材料・燃料・電力使用額 及び委託生産額	製造品出荷額等		付加価値額
	総額	製造品出荷額	
838,619	1,441,798	1,402,324	563,210
975,844	1,556,518	1,532,089	536,829
687,084	1,180,664	1,135,551	438,851
856,902	1,410,701	1,348,351	490,461
1,265,794	2,139,863	2,130,456	803,518
1,619,429	2,708,515	2,654,968	960,425
1,685,391	2,678,994	2,670,880	894,714
1,477,288	2,443,259	2,433,525	826,644

事業所数

(各年12月31日)

ゴム	皮革	窯業・ 土石	鉄鋼	非鉄 金属	金属	機械	電子 部品	電気 機械	情報通 信機械	輸送用 機械	その他
-	-	2	-	-	1	5	-	1	-	1	2
-	-	2	-	-	1	4	-	-	-	1	-
-	-	2	-	-	1	4	-	-	-	1	-
-	-	2	-	-	1	4	-	-	-	1	-
-	-	2	-	-	1	4	1	-	-	1	1
-	-	2	-	-	1	6	-	-	-	1	-
-	-	2	-	-	1	5	-	-	-	1	-
-	-	2	-	-	1	3	-	-	-	1	1

事業所数及び従業者数

(各年12月31日)

所 数					従 業 者 数		
100～ 199人	200～ 299人	300～ 499人	500～ 999人	1,000人 以上	総 数	1～29人	30人以上
2	2	-	-	-	961	204	757
2	2	-	-	-	1,015	175	840
2	1	-	-	-	755	163	592
2	1	-	-	-	833	161	672
4	-	1	-	-	1,267	174	1,093
4	1	1	-	-	1,519	188	1,331
4	1	1	-	-	1,512	165	1,347
4	1	1	-	-	1,447	163	1,284

41.業種別事業所の状況

(単位：所、人、万円)

(令和元年6月1日)

年	事業所数	従業者数		現金給与総額	原材料等使用額	製造品出荷額等		付加価値額
		総数	常用労働者			総額	製造品出荷額	
総数	20	1,447	1,447	445,615	1,477,288	2,443,259	2,433,525	826,644
食料品	5	891	891	222,750	982,645	1,454,012	1,454,012	415,508
飲料・たばこ	1	21	21	x	x	x	x	x
繊維	—	—	—	—	—	—	—	—
木材・木製品	1	10	10	x	x	x	x	x
家具・装備品	2	10	10	x	x	x	x	x
パルプ・紙	—	—	—	—	—	—	—	—
印刷	—	—	—	—	—	—	—	—
化学	—	—	—	—	—	—	—	—
石油・石炭	1	11	11	x	x	x	x	x
プラスチック	2	42	42	x	x	x	x	x
ゴム製品	—	—	—	—	—	—	—	—
皮革製品	—	—	—	—	—	—	—	—
窯業・土石	2	42	42	x	x	x	x	x
鉄鋼	—	—	—	—	—	—	—	—
非鉄金属	—	—	—	—	—	—	—	—
金属製品	1	215	215	x	x	x	x	x
はん用機械	1	9	9	x	x	x	x	x
生産用機械	2	79	79	x	x	x	x	x
業務用機械	—	—	—	—	—	—	—	—
電気機械	—	—	—	—	—	—	—	—
情報通信機械	—	—	—	—	—	—	—	—
電子部品	—	—	—	—	—	—	—	—
輸送用機械	1	99	99	x	x	x	x	x
精密機械	—	—	—	—	—	—	—	—
その他	1	18	18	x	x	x	x	x

資料：宮城県企画部統計課「宮城県の工業（工業統計調査結果報告書）」

6.建設

42.市道の

(単位：m、m²、%)

区 分	路線数	実延長	道路部面積
合 計	922	264,626.7	2,192,135.0
1 級 市 道	21	18,429.2	176,232.16
2 級 市 道	11	14,769.9	157,257.62
そ の 他 市 道	890	231,427.6	1,858,645.23

資料：都市整備課

43.大規模住宅

(単位：ha、人、戸、%)

名称	地区面積	開発主体	整備手法	開発時期	分譲時期
東 向 陽 台 団 地	45.5	民間	開発行為	S46. 11	S48
鷹 乃 杜 団 地	32.9	民間	開発行為	S47. 1	S48
富谷ニュータウン	20.2	民間	開発行為	S46. 6	S48
富ヶ丘ニュータウン	55.5	民間	開発行為	S48. 2	S50
あ け の 平 団 地	57.7	組合	区画整理	S55. 1	S58
ひ より 台 団 地	62.1	組合	区画整理	S55. 11	S60
と ち の 木 団 地	10.6	民間	開発行為	S57. 5	S59
日 吉 台 団 地	61.3	組合	区画整理	S61. 6	S62
明 石 台 団 地	119.9	組合	区画整理	S62. 2	H 1
グ リ ー ン ヒ ル	7.1	民間	開発行為	S63. 11	H 3
成 田 団 地	255.2	組合	区画整理	S63. 1	H 2
清 水 仲	8.8	組合	区画整理	H 7. 2	H10
杜 乃 橋	36.7	組合	区画整理	H 7. 4	H10
上 桜 木	61.8	組合	区画整理	H11. 1	H12
大 清 水	61.1	組合	区画整理	H12. 10	H14
明 石 台 東	40.0	民間	開発行為	H23. 6	H23. 12
総 数	936.4				

資料：都市計画課

(注)1. 現況人口及び戸数は、令和2年12月末日現在とする。

2. 明石台団地は、明石台区画整理＋桜木開発＋明石台六丁目開発の集計値とする。

(面積=106.2+13.7(+12.8)、計画人口=7,516+907+(1,236)、計画戸数=1,923+273+(353))

状況

(令和3年3月31日)

規格改良済		舗装道		橋りょう	
延長	率	延長	率	橋数	延長
258,195.7		264,017.1		60	1,143.3
18,229.8	98.9	18,429.2	100.0	16	168.6
14,660.5	99.2	14,769.9	100.0	11	137.4
225,305.4	97.3	230,818.0	99.7	33	837.3

団地開発状況

計画		現況		現況/計画[充足率]	
人口	戸数	人口	世帯数	人口	戸数
4,700	1,270	3,204	1,376	68.2	108.3
4,144	1,120	2,585	1,110	62.4	99.1
2,035	550	1,354	553	66.5	100.5
5,250	1,419	4,232	1,882	80.6	132.6
5,820	1,573	3,978	1,601	68.4	101.8
4,137	1,118	2,722	1,172	65.8	104.8
1,357	370	1,192	508	87.8	137.3
5,072	1,268	3,427	1,386	67.6	109.3
8,423	2,196	6,932	2,391	82.3	108.9
664	166	438	167	66.0	100.6
11,000	2,910	9,293	3,109	84.5	106.8
540	135	607	222	112.4	164.4
2,800	700	2,608	789	93.1	112.7
1,858	531	1,756	552	94.5	104.0
2,275	650	2,209	677	97.1	104.2
2,628	751	2,089	604	79.5	80.4
62,703	16,727	48,626	18,099	77.5	108.2

44.市営住宅

(単位：戸)

住宅名	建設年度	管理戸数	構造	
			平	屋
総数		100		52
西 沢 住 宅	平成 9 年度	8		—
	10	10		—
	11	8		—
	12	8		8
	13	2		—
	14	2		—
湯 船 沢 住 宅	平成 16 年度	4		4
	17	10		4
	18	6		2
	19	6		6
清 水 沢 住 宅	平成 20 年度	6		4
	21	10		10
宮 ノ 沢 住 宅	平成 23 年度	6		6
	24	8		8
	25	6		—

資料：都市計画課

の状況

(令和3年1月1日)

構造		入居戸数	構造		
2階建て	平屋		2階建て		
	48	98	50	48	
	8	8	-	8	
	10	10	-	10	
	8	8	-	8	
	-	8	8	-	
	2	2	-	2	
	2	2	-	2	
	-	4	4	-	
	6	9	3	6	
	4	6	2	4	
	-	6	6	-	
	2	6	4	2	
	-	10	10	-	
	-	6	6	-	
	-	7	7	-	
	6	6	-	6	

45.都市計画

種別	公園名	位置	面積 (㎡)	開設年月日
近 隣 公 園	あけの平公園	あけの平二丁目19番地1	13,392	S58.8.23
	日吉台公園	日吉台一丁目24番地1	11,238	H4.4.1
	明石台公園	明石台五丁目15番地2	20,000	H5.4.1
	成田東公園	成田三丁目33番地	38,592	H9.9.1
	成田西公園	成田九丁目4番地	16,952	H9.6.2
	杜乃橋公園	杜乃橋二丁目31番地	9,890	H19.5.1
	小 計		110,064	
街 区 公 園	あけの平一丁目東公園	あけの平一丁目15番地	2,654	S58.8.23
	あけの平一丁目西公園	あけの平一丁目4番地	983	S58.8.23
	あけの平二丁目公園	あけの平二丁目5番地9	907	S58.8.23
	あけの平三丁目公園	あけの平三丁目6番地9	2,621	S58.8.23
	富ヶ岡公園	富ヶ岡清水沢202番地1	5,732	S51.11.20
	東向陽台一丁目第1公園	東向陽台一丁目8番内	2,922	S51.11.20
	東向陽台一丁目第2公園	東向陽台一丁目14番内	1,060	S51.11.20
	東向陽台一丁目第3公園	東向陽台一丁目2番内	1,506	S51.11.20
	東向陽台二丁目公園	東向陽台二丁目4番内	2,005	S51.11.20
	東向陽台三丁目第1公園	東向陽台三丁目17番内	2,949	S51.11.20
	東向陽台三丁目第2公園	東向陽台三丁目6番内	1,471	S51.11.20
	東向陽台三丁目第3公園	東向陽台三丁目25番内	443	H3.4.1
	太子堂一丁目公園	太子堂一丁目17番内	1,215	S51.11.20
	太子堂二丁目公園	太子堂二丁目14番内	4,701	S51.11.20
	富ヶ丘一丁目第1公園	富ヶ丘一丁目17番内	1,714	S55.3.22
	富ヶ丘一丁目第2公園	富ヶ丘一丁目7番内	1,745	S55.3.22
	富ヶ丘二丁目第1公園	富ヶ丘二丁目19番内	1,103	S55.3.22
	富ヶ丘二丁目第2公園	富ヶ丘二丁目13番内	2,021	S55.3.22
	富ヶ丘二丁目第3公園	富ヶ丘二丁目32番内	1,505	S55.3.22
	富ヶ丘三丁目第1公園	富ヶ丘三丁目14番内	1,520	S55.3.22
	富ヶ丘三丁目第2公園	富ヶ丘三丁目21番内	2,023	S55.3.22
	富ヶ丘四丁目第1公園	富ヶ丘四丁目6番内	1,512	S55.3.22
	富ヶ丘四丁目第2公園	富ヶ丘四丁目16番内	1,520	S55.3.22
	富ヶ丘四丁目第3公園	富ヶ丘四丁目26番内	912	H5.5.1
	鷹乃杜一丁目公園	鷹乃杜一丁目4番内	6,625	S55.3.22
	鷹乃杜二丁目公園	鷹乃杜二丁目21番内	4,743	S58.8.23
	鷹乃杜三丁目公園	鷹乃杜三丁目地内	426	H12.12.1
	ひより台一丁目東公園	ひより台一丁目47番地内	1,773	S61.6.27
	ひより台一丁目西公園	ひより台一丁目4番地内	1,485	S61.6.27
	ひより台一丁目南公園	ひより台一丁目30番地内	792	S61.6.27
	ひより台二丁目東公園	ひより台二丁目27番地内	2,910	S61.6.27
	ひより台二丁目西公園	ひより台二丁目2番地内	3,196	S61.6.27
	とちの木1号公園	とちの木一丁目14番内	3,505	S62.10.1
	とちの木2号公園	とちの木二丁目8番内	696	S62.10.1
	とちの木3号公園	とちの木一丁目25番内	3,077	H23.12.16
	明石台一丁目公園	明石台一丁目16番地	1,900	H2.7.1
明石台二丁目公園	明石台二丁目8番地15	2,498	H4.4.1	
明石台三丁目公園	明石台三丁目14番地2	3,979	H7.10.16	
明石台四丁目第1公園	明石台四丁目5番地2	2,500	H11.4.1	
明石台四丁目第2公園	明石台四丁目8番地2	2,500	H12.3.28	

資料：都市計画課

(注) 市民1人当たり公園面積は、面積合計を令和2年12月末日現在人口(52,431人)で除した。

公園の状況

(令和元年12月末日)

種別	公園名	位置	面積 (㎡)	開設年月日
街 区 公 園	明石台五丁目公園	明石台五丁目 1 0 番地 1	3,499	H7. 10. 16
	明石台六丁目第 1 公園	明石台六丁目 2 0 番地 2	3,841	H16. 12. 17
	明石台東公園	明石台七丁目 2 番地 2	3,035	H24. 4. 10
	明石台七丁目第 1 公園	明石台七丁目 1 9 番地 7	3,444	H24. 11. 1
	明石台七丁目第 2 公園	明石台七丁目 9 番地 1 1	300	H24. 4. 10
	くまがい公園	富谷明坂 1 1 9 番地 8	554	H2. 7. 1
	日吉台一丁目公園	日吉台一丁目 4 番地 6	1,034	H4. 4. 1
	日吉台二丁目公園	日吉台二丁目 2 2 番地 1 6	4,000	H3. 4. 1
	日吉台三丁目公園	日吉台三丁目 7 番地 9	2,525	H4. 4. 1
	川又山公園	一ノ関川又山 2 番地 1 8 3	2,657	H4. 4. 1
	しんまち公園	富谷原下 3 番地内	7,065	H5. 4. 1
	清水仲公園	富谷清水仲 1 1 1 番地 3	2,721	H11. 10. 1
	成田一丁目公園	成田一丁目 4 番地 7	1,927	H24. 4. 10
	成田二丁目公園	成田二丁目 3 番地 5	2,116	H9. 7. 1
	成田三丁目第 1 公園	成田三丁目 5 番地 1	2,340	H9. 7. 1
	成田三丁目第 2 公園	成田三丁目 3 0 番地 1	2,594	H9. 7. 1
	成田四丁目第 1 公園	成田四丁目 1 5 番地 1	2,210	H8. 7. 1
	成田四丁目第 2 公園	成田四丁目 2 7 番地 1	2,500	H8. 7. 1
	成田五丁目公園	成田五丁目 9 番地 1	2,499	H8. 12. 27
	成田六丁目第 1 公園	成田六丁目 1 1 番地 1	2,132	H9. 7. 1
	成田六丁目第 2 公園	成田六丁目 2 7 番地 1	2,563	H9. 7. 1
	成田六丁目第 3 公園	成田六丁目 3 5 番地 5	1,202	H9. 7. 1
	成田七丁目第 1 公園	成田七丁目 9 番地 1	2,501	H8. 12. 27
	成田七丁目第 2 公園	成田七丁目 2 6 番地 2 2	2,597	H10. 10. 1
	成田八丁目公園	成田八丁目 5 番地 1	2,002	H10. 11. 20
	上桜木一丁目第 1 公園	上桜木一丁目 1 0 番地 1	13,386	H19. 9. 3
	上桜木一丁目第 2 公園	上桜木一丁目 4 3 番地 2	2,568	H16. 9. 17
	上桜木一丁目第 3 公園	上桜木一丁目 3 2 番地	2,587	H16. 9. 17
	杜乃橋一丁目公園	杜乃橋一丁目 1 1 番地 6	1,608	H18. 9. 23
	大清水一丁目第 1 公園	大清水一丁目 3 番地 3	9,515	H21. 2. 23
	大清水一丁目第 2 公園	大清水一丁目 7 4 番地	1,102	H21. 2. 23
	大清水一丁目第 3 公園	大清水一丁目 2 2 番地 2	2,566	H21. 2. 23
	大清水二丁目第 1 公園	大清水二丁目 2 番地 2、2 番地 1	2,685	H21. 2. 23
	大清水二丁目第 2 公園	大清水二丁目 5 0 番地	2,521	H21. 2. 23
	明石台七丁目第 3 公園	明石台七丁目 3 4 番地 9	370	H26. 4. 1
	明石台九丁目公園	明石台九丁目 2 0 番地 2	2,255	H27. 5. 18
	高屋敷公園	高屋敷 4 2 番地	6,582	H29. 12. 2
	明石台八丁目第 1 公園	明石台八丁目 4 番地 1 0	830	H30. 8. 1
	明石台八丁目第 2 公園	明石台八丁目 2 9 番地 2	2,044	H30. 8. 1
	明石台八丁目第 4 公園	明石台八丁目 7 番地 1 1	301	H30. 8. 1
	明石台八丁目第 3 公園	明石台八丁目 1 3 番地 7	311	R2. 12. 10
	湯船沢公園	富谷湯船沢 6 7 番 2 9	394	R2. 12. 10
		小 計		204,832
総 合 公 園 緑 道	大亀山森林公園	大亀和合田二番 1 3 番地 1	327,017	H7. 4. 1
	成田せせらぎ緑道	成田五丁目、成田七丁目地内	10,462	H8. 12. 27
	合 計		652,375	
		市民 1 人当たり公園面積	12.4	

7.商業・観光

46. 産業分類別商店数、

(単位：店、人、万円)

産 業 分 類	昭和60年 (甲・乙調査)			昭和63年 (甲・乙調査)		
	商店数	従業者数	年間商品 販売額	商店数	従業者数	年間商品 販売額
総	152	494	845,347	174	797	1,292,655
卸 売 業 合 計	14	41	143,168	21	71	196,270
小 売 業 合 計	138	453	702,179	153	726	1,096,385
各種商品小売業	—	—	—	1	χ	χ
織物・衣服・身の回り品小売業	10	χ	22,891	15	34	26,782
飲食料品小売業	72	244	334,747	72	270	344,840
自動車・自転車小売業	9	χ	93,935	10	28	42,723
家具・建具・じゅう器小売業	16	37	30,144	18	χ	χ
その他の小売業	31	118	220,462	37	194	301,375

産 業 分 類	平成11年 (甲・乙(簡易調査)調査)			平成14年 (甲・乙調査)		
	商店数	従業者数	年間商品 販売額	商店数	従業者数	年間商品 販売額
総	210	1,585	6,285,636	200	1,602	5,914,671
卸 売 業 合 計	43	450	3,674,453	39	333	3,074,624
小 売 業 合 計	167	1,135	2,611,183	161	1,269	2,840,047
各種商品小売業	1	28	χ	—	—	—
織物・衣服・身の回り品小売業	15	35	χ	12	44	93,945
飲食料品小売業	61	544	1,059,704	55	654	1,256,271
自動車・自転車小売業	17	117	536,135	20	128	516,475
家具・建具・じゅう器小売業	21	51	62,417	20	40	39,464
その他の小売業	52	360	708,645	54	403	933,892

資料：宮城県企画部統計課「宮城県の商業（商業統計調査報告書）」

(単位：店、人、百万円)

産 業 分 類	平成26年			平成28年		
	商店数	従業者数	年間商品 販売額	商店数	従業者数	年間商品 販売額
総	234	2,101	96,648	326	3,298	114,168
卸 売 業 合 計	50	337	52,538	67	450	54,572
小 売 業 合 計	184	1,764	44,110	259	2,848	59,596
各種商品小売業	3	253	6,619	3	323	—
織物・衣服・身の回り品小売業	37	178	3,029	43	221	—
飲食料品小売業	46	529	8,502	68	1,013	—
機械器具小売業	22	130	3,271	53	398	—
無店舗小売業	10	143	9,437	12	195	—
その他の小売業	66	531	13,253	80	698	—

資料：経済産業省「商業統計」、総務省「経済センサス」

(注) 1. 調査日は、昭和60年が5月1日、昭和63年・平成9・14・16・19年が6月1日、平成3・6・11・26年が7月1日

(注) 2. 平成26年は、日本標準産業分類の第12回改定及び調査設計の大幅変更が行われたため別表とした。

(注) 3. 平成28年度以降、商業統計が廃止され、経済センサスに後継された。これに伴い小売業の年間商品販売額は非公表となった。

※「商店数、従業者数、年間商品販売額、その他の収入額、商品手持額及び売場面積」及び「産業分類別事業所数、従業者数、年間商品販売額、その他の収入額、商品手持額及び売場面積」は集計が廃止されたため、本統計書より非掲載とする。

従業者数及び年間商品販売額

平成3年 (甲・乙調査)			平成6年 (甲・乙調査)			平成9年 (甲・乙調査)		
商店数	従業者数	年間商品 販売額	商店数	従業者数	年間商品 販売額	商店数	従業者数	年間商品 販売額
219	987	2,597,235	210	1,048	2,654,057	190	1,180	3,859,546
41	200	1,046,258	37	183	1,011,997	29	270	1,975,957
178	787	1,550,977	173	865	1,642,060	161	910	1,883,589
1	χ	χ	1	χ	χ	—	—	—
15	43	53,095	16	χ	χ	14	63	107,750
78	331	500,613	68	362	535,241	65	417	659,413
13	39	107,919	17	71	182,852	16	79	222,285
25	99	χ	24	78	100,991	20	68	112,417
46	153	443,662	47	241	547,944	46	283	781,724

平成16年 (甲・乙(簡易調査)調査)			平成19年 (甲・乙調査)		
商店数	従業者数	年間商品 販売額	商店数	従業者数	年間商品 販売額
279	3,106	8,985,581	296	3,280	9,009,560
42	350	4,209,540	47	417	3,593,918
237	2,756	4,776,041	249	2,863	5,415,642
1	523	χ	1	χ	χ
35	192	240,066	38	203	295,733
81	1,083	1,633,496	76	1,174	2,005,947
26	152	548,840	39	200	736,331
26	108	341,453	13	54	95,371
68	698	χ	82	741	χ

[凡例]

1. 「甲調査」=法人組織の卸売・小売業
2. 「乙調査」=個人経営の卸売・小売業

47. 利用形態、時期別観光客入込数

年	入込数	利 用 形 態		四 半 期 別 入 込 数			
		日帰客	宿泊客	1～3月	4～6月	7～9月	10～12月
平成 14 年	44,500	44,300	200	—	17,000	16,500	11,000
15	37,339	37,055	284	—	16,127	11,229	9,983
16	47,277	46,824	453	—	26,756	13,707	6,814
17	45,727	45,644	83	—	21,138	14,348	10,241
18	65,810	65,731	79	—	26,027	22,591	17,192
19	23,141	23,071	70	—	11,599	6,745	4,797
20	26,053	25,897	156	—	12,468	7,741	5,844
21	21,318	21,252	66	—	8,871	6,898	5,549
22	16,806	16,780	26	—	6,595	5,614	4,597
23	34,040	34,040	—	—	—	6,500	27,540
24	57,503	57,503	—	—	7,879	18,531	31,093
25	52,549	52,549	—	—	11,479	16,494	24,576
26	75,518	75,518	—	—	12,672	27,425	35,421
27	63,320	63,320	—	—	13,060	19,170	31,090
28	83,390	83,390	—	—	13,506	33,792	36,092
29	87,803	87,803	—	—	14,800	20,127	52,876
30	95,740	95,740	—	—	12,415	18,831	65,290
令和 元 年度	54,645	54,645	—	—	13,455	17,127	24,063
2	24,620	24,620	—	—	11,136	6,885	6,599

資料：宮城県商工労働部観光課「観光統計概要」

- (注) 1. 平成3年～平成22年は大亀山森林公園(12～3月は冬期休園)の入込数を参考
2. 平成23年は東日本大震災により休園
3. 平成23年より「おもしろがらきてけさin富谷」、「十三夜 魂のふるさとまつり」を追加
4. 平成24年より「とみやマーチングフェスティバル」を追加
・平成28年度より「とみや国際スイーツ博覧会」を追加
・平成28年度については、「おもしろがらきてけさin富谷」と「ふるさとまつり」を同時開催した。
・平成29年度については、「代官松まつり」と「ふるさとまつり」を同時開催した。
・平成30年度については、「ふるさとまつり」を「富谷宿『街道まつり』」に改め開催した。
・令和元年度については、台風19号の影響により、「とみや国際スイーツ博覧会」を中止した。
・令和2年度については、新型コロナウイルス感染症の影響により、「商工祭」「マーチングフェスティバル」「富谷宿『街道まつり』」を中止した。「とみや国際スイーツ博覧会」については、令和元年度で事業終了となっている。

8.市民生活

48. 医療施設

年	施設数	診療		
		内科	外科	産婦人科
平成 25 年度	43	15	5	3
26	44	15	5	3
27	44	16	5	3
28	44	16	5	3
29	44	15	5	3
30	45	14	5	3
令和 元 年度	46	15	5	3
2	47	16	5	3

資料：健康推進課、「宮城県医療機関名簿」より

49. 各種検診

(単位：人、%)

年度	特定健康診査			胃がん検診			子宮がん	
	対象者	受診者	受診率	対象者	受診者	受診率	対象者	受診者
平成 25 年度	6,728	3,998	59.4	18,772	3,881	20.7	13,926	5,118
26	6,749	3,959	58.7	17,912	3,825	21.4	13,202	5,137
27	6,787	4,131	60.9	17,759	4,328	24.4	12,947	5,255
28	6,631	4,094	61.7	34,913	4,326	12.4	20,177	5,535
29	6,369	3,940	61.9	35,234	4,133	11.7	20,275	5,533
30	6,251	3,960	63.3	35,552	4,130	11.6	20,418	5,436
令和 元 年度	6,222	3,863	62.1	35,703	4,007	11.2	20,550	5,528
2	6,514	3,087	47.4	35,866	3,822	10.7	20,608	5,453

資料：健康推進課

(注) 1. 特定健康診査として国保加入者のみを掲載。

2. 本統計書より一部値を修正した。(平成28年度以降の事業報告における、がん検診受診

の状況

(各年10月末)

科 目					病床数
耳鼻咽喉科	小児科	歯科	その他		
3	8	18	46	404	
3	8	20	44	404	
3	9	19	46	404	
3	9	20	46	404	
3	8	19	44	404	
3	8	21	38	404	
2	9	22	36	404	
2	9	22	36	404	

受検者数

(各年度末)

検診	乳がん検診			肺がん検診			大腸がん検診			
	受診率	対象者	受診者	受診率	対象者	受診者	受診率	対象者	受診者	受診率
	36.8	12,307	3,918	31.8	14,985	6,731	44.9	18,772	7,410	39.5
	38.9	11,805	3,963	33.6	14,784	6,798	46.0	17,912	7,463	41.7
	40.6	11,576	3,947	34.1	14,735	7,194	48.8	17,759	8,144	45.9
	27.4	17,884	4,519	25.3	27,550	7,381	26.8	34,913	8,000	22.9
	27.3	18,039	4,546	25.2	28,232	7,177	25.4	35,234	7,672	21.8
	26.6	18,222	4,460	24.5	28,782	7,254	25.2	35,552	7,595	21.4
	26.9	18,304	4,437	24.2	29,297	7,300	24.9	35,703	7,686	21.5
	26.5	18,377	4,179	22.7	29,733	5,861	19.7	35,866	6,252	17.4

率の対象者について、「市町村の住民全体とすること」と改められたことによる。）

50. 母子保健

(単位：人)

年度	妊 婦			乳	
	母子健康 手帳交付	妊婦一般 健康診査	プレママ・ プレパパ学級	新生児訪問	乳児健診
平成 25 年度	434	5,387	143	448	467
26	432	5,168	128	429	422
27	431	5,177	126	452	441
28	423	4,691	160	365	381
29	390	5,016	122	412	402
30	338	4,504	119	387	399
令和 元 年度	296	4,003	118	359	355
2	325	3,581	135	291	289

資料：子育て支援課

(注) 各種教室等については、延べ参加人数である。

(注) プレママ・プレパパ学級について、H27年度まではマミーズクラブの名称で実施

(注) 2歳6か月児歯科健診について、H28年度までははッピー教室の名称で実施。

51. 予防接種

(単位：人)

年度	総 数	ポリオ	日本脳炎	二種混合	麻しん・ 風しん混合
平成 25 年度	15,876	721	2,797	546	1,084
26	16,198	285	2,572	477	1,127
27	15,297	77	2,305	473	1,122
28	16,283	28	2,360	496	1,085
29	15,854	15	2,419	505	990
30	15,776	10	2,186	550	972
令和 元 年度	16,217	2	2,276	540	978
2	17,320	0	2,517	542	887

資料：子育て支援課・健康推進課

(注) 麻しん・風しんについては、平成18年度から混合ワクチンの接種を開始，罹患者の

(単位：人)

年度	ヒブ	小児用肺炎球菌	子宮頸がん予 防ワクチン	水痘	B型肝炎
平成 25 年度	2,191	2,065	23	—	—
26	1,862	1,840	7	1,173	—
27	1,788	1,806	2	1,064	—
28	1,641	1,641	1	888	1,335
29	1,622	1,625	2	788	1,207
30	1,576	1,581	1	797	1,167
令和 元 年度	1,471	1,524	4	816	1,121
2	1,290	1,255	22	776	904

(注) ヒブワクチン、小児用肺炎球菌ワクチン予防接種については、平成22年4月から平

(注) 子宮頸がん予防ワクチンについては、平成25年より定期接種となるが、現在は積極

(注) 水痘ワクチンについては、平成26年10月より定期接種となる

(注) B型肝炎ワクチンについては、平成28年10月より定期接種となる

実施状況

(各年度末)

児	幼 児					
	離乳食教室	2歳6か月児歯 科健診	1歳6か月 児 健 診	親と子の 教 室	3歳児健診	発達相談
	423	369	508	337	608	125
	411	371	499	326	553	130
	395	350	502	181	591	140
	347	316	491	219	525	122
	377	386	439	273	545	167
	382	441	418	210	499	178
	359	356	366	201	470	174
	217	343	439	203	472	233

実施状況

(各年度末)

風しん	麻しん	BCG	三種混合	四種混合	高齢者等 インフルエンザ
—	—	359	555	1,548	3,987
—	—	429	118	1,817	4,491
—	—	434	3	1,841	4,382
—	—	405	1	1,660	4,742
0	0	418	0	1,628	4,635
0	0	392	0	1,607	4,937
0	0	362	0	1,596	5,527
0	0	339	0	1,317	7,471

み単独ワクチンで接種。

成23年1月まで任意接種であったが、平成23年1月より定期接種となる
的勧奨の中止を継続している

52. 上水道

(単位：人、戸、%、栓、m³)

年度	給水区域内人口	給水人口	給水戸数	普及率	給水栓数
平成 25 年度	48,016	47,930	16,470	99.8	16,386
26	48,679	48,603	16,889	99.8	16,760
27	49,057	48,993	17,176	99.9	17,040
28	49,238	49,175	17,408	99.9	17,178
29	49,371	49,324	17,643	99.9	17,326
30	49,324	49,303	17,893	99.9	17,545
令和 元 年度	49,196	49,176	18,082	99.9	17,660
2	49,159	49,138	18,349	99.9	17,834

資料：上下水道課

(注) 「有収水量」とは、料金徴収の基礎となった水量。

給水状況

(各年度末)

給水量	有収水量	1日当たり給水量		1人1日当たり給水量	
		平均	最大	平均	最大
4,874,383	4,284,738	13,354	14,854	278	310
4,908,935	4,327,048	13,449	14,928	277	307
5,046,811	4,386,140	13,789	15,100	282	308
5,211,858	4,494,778	14,279	15,785	290	321
5,244,412	4,517,999	14,368	15,742	291	319
5,315,015	4,486,283	14,561	16,123	295	327
5,058,277	4,448,030	13,858	15,781	282	321
5,039,399	4,588,474	13,807	15,809	281	322

53. ごみ収集

(単位：人、kℓ)

年度	収集人口	総量	収 集 量				
			一般ごみ			直接搬入	粗大ごみ
			可燃物	不燃物	資源物		
平成 25 年度	51,313	18,077	14,546	43	2,545	652	291
26	51,980	18,210	14,751	44	2,378	750	287
27	52,347	18,029	14,525	48	2,459	749	248
28	52,484	18,196	14,938	37	2,216	759	246
29	52,593	18,219	14,826	37	2,193	908	255
30	52,521	17,638	14,440	33	2,160	724	281
令和 元 年度	52,404	36,906	14,672	32	2,123	1,093	273
2	52,370	18,713	14,644	16	2,304	1,453	296

資料：生活環境課

(注) 収集人口については、各年度末の住民基本台帳人口に外国人人口を含んだものである。

54. し尿収集

(単位：人、kℓ)

年度	収集人口	年間総収集量	し尿収集	
			総量	し尿汲取
平成 25 年度	51,313	27,521	27,521	664
26	51,980	27,942	27,942	582
27	52,347	28,333	28,333	839
28	52,484	28,106	28,106	526
29	52,593	28,078	28,078	503
30	52,521	28,251	28,251	459
令和 元 年度	52,404	28,140	28,140	462
2	52,370	28,097	28,097	468

資料：生活環境課

(単位：人、戸、ha、%、m³、m)

55. 公共下水道

年度	行政区域内人口 (A)	全体計画		処理区域		
		人口	面積	人口 (B)	世帯数	面積
平成 25 年度	51,313	42,830 (47,630)	1,810 (1,855)	46,152 (49,416)	15,942 (17,249)	1,065 (1,110)
26	51,980	42,830 (47,630)	1,810 (1,855)	46,850 (50,119)	16,356 (17,682)	1,075 (1,120)
27	52,347	42,830 (47,630)	1,810 (1,855)	47,273 (50,528)	16,639 (17,977)	1,108 (1,153)
28	52,484	42,830 (47,630)	1,810 (1,855)	47,483 (50,698)	16,869 (18,205)	1,108 (1,153)
29	52,593	52,938 (57,738)	1,839 (1,884)	47,655 (50,842)	17,098 (18,429)	1,108 (1,153)
30	52,521	52,938 (57,783)	1,839 (1,884)	47,641 (50,803)	17,339 (18,676)	1,108 (1,153)
令和 元 年度	52,404	52,938 (57,738)	1,839 (1,878)	47,534 (50,707)	17,516 (18,871)	1,108 (1,148)
2	52,370	52,938 (57,738)	1,839 (1,878)	47,524 (50,700)	17,776 (19,148)	1,108 (1,148)

資料：上下水道課

(注) () 内は、東向陽台地区(仙塩流域下水道処理区域～仙台市委託分)を含む数値。

処理状況

(各年度末)

総量	年間処理量						1人1日当たり 排出量 (g)	
	焼却 内受託分	仙台市への 委託	埋立 内焼却灰	埋立委託	資源化			
18,077	-	-	15,442	-	-	182	2,453	965
18,210	-	-	15,647	-	-	202	2,361	960
18,029	-	-	15,343	-	-	328	2,358	944
18,197	-	-	15,745	-	-	223	2,229	950
18,219	-	-	15,764	-	-	287	2,168	949
17,638	-	-	15,273	-	-	241	2,125	920
18,193	-	-	15,806	-	-	246	2,141	949
18,713	-	-	16,155	-	-	262	2,295	979

処理状況

(各年度末)

処 理 量				1人1日当たり 処理量 (ml)
計	水洗化		農肥その他	
	公共下水道	し尿浄化層		
26,857	25,192	1,665	0	1,469
27,360	25,557	1,803	0	1,473
27,494	25,766	1,728	0	1,483
27,580	25,827	1,753	0	1,467
27,575	25,930	1,645	0	1,463
27,792	25,920	1,872	0	1,474
27,678	25,943	1,735	0	1,471
27,629	25,866	1,763	0	1,470

処理状況

(各年度末)

下水道普及率 (B)/(A)	水洗化 人口 (C)	水洗化率 (C)/(B)	1日当たり 処理量	下水道施設		
				処理場数	ポンプ場数	管きょ延長
89.9	46,036	99.7	13,825	-	22	196,995
(96.3)	(49,300)	(99.8)	(-)	(-)	(22)	(-)
90.1	46,744	99.8	13,545	-	22	197,114
(96.4)	(50,013)	(99.8)	(-)	(-)	(22)	(-)
90.3	47,168	99.8	14,108	-	22	204,670
(96.5)	(50,423)	(99.8)	(-)	(-)	(22)	(-)
90.3	47,382	99.8	14,300	-	22	204,670
(96.6)	(50,597)	(99.8)	(-)	(-)	(22)	(-)
90.6	47,559	99.8	14,341	-	22	204,670
(96.7)	(50,746)	(99.8)	(-)	(-)	(22)	(-)
90.7	47,547	99.8	14,459	-	22	205,680
(96.7)	(50,709)	(99.8)	(-)	(-)	(22)	(-)
90.7	47,442	99.8	15,284	-	22	210,674
(96.8)	(50,615)	(99.8)	(-)	(-)	(22)	(-)
90.7	47,442	99.8	15,502	-	22	208,879
(96.8)	(50,618)	(99.8)	(-)	(-)	(22)	(-)

56. 市周辺の大気

七北田小学校校庭（仙台市泉区）

（単位：ppm）

年度	一酸化窒素			二酸化
	年平均値	最高値		年平均値
		1時間値	日平均値の年間98%値	
平成 25 年度	0.004	0.149	0.021	0.011
26	0.003	0.117	0.017	0.010
27	0.002	0.154	0.017	0.010
28	0.002	0.078	0.011	0.009
29	0.002	0.100	0.010	0.009
30	0.002	0.086	0.010	0.008
令和 元 年度	0.001	0.057	0.010	0.008

吉岡中学校校庭（大和町）

（単位：ppm）

年度	一酸化窒素			二酸化
	年平均値	最高値		年平均値
		1時間値	日平均値の年間98%値	
平成 25 年度	0.003	0.206	0.017	0.008
26	0.002	0.101	0.012	0.008
27	0.002	0.130	0.011	0.007
28	0.002	0.081	0.009	0.007
29	0.002	0.082	0.011	0.007
30	0.002	0.072	0.008	0.006
令和 元 年度	0.001	0.080	0.008	0.005

資料：宮城県環境生活部環境対策課 統計年鑑（翌年度末公表）

（注）長期評価を行う際は、98%値を使用するため、平成24年度分以降は、「日平均値の最高値」という標記ではなく、「日平均値の年間98%値」という項目へ変更。

57. 市内の空間

（単位：マイクロシーベルト／時間）

年度	富谷市役所			しんまち公園		
	年平均測定値	最高測定値	最低測定値	年平均測定値	最高測定値	最低測定値
平成 25 年度	0.069	0.081	0.049	0.063	0.068	0.052
26	0.065	0.072	0.061	0.063	0.076	0.054
27	0.060	0.065	0.057	0.057	0.063	0.049
28	0.049	0.068	0.036	0.052	0.064	0.043
29	0.048	0.050	0.045	0.047	0.053	0.040
30	0.046	0.050	0.043	0.044	0.048	0.037
令和 元 年度	0.043	0.044	0.042	0.042	0.048	0.038
2	0.044	0.047	0.041	0.046	0.053	0.038

（注）各測定値については、地表より1m地点で計測した数値である。また、測定場所内において5箇所程度面的に測定したものの平均値を表示している。

汚染物質測定状況

窒素		窒素酸化物			
最高値		年平均値	最高値		
1時間値	日平均値の年間98%値		1時間値	日平均値の年間98%値	
0.061	0.027	0.015	0.184	0.045	
0.061	0.023	0.013	0.154	0.039	
0.052	0.024	0.012	0.206	0.040	
0.048	0.022	0.011	0.113	0.029	
0.054	0.021	0.011	0.135	0.031	
0.049	0.019	0.010	0.122	0.026	
0.045	0.020	0.009	0.095	0.030	

窒素		窒素酸化物			
最高値		年平均値	最高値		
1時間値	日平均値の年間98%値		1時間値	日平均値の年間98%値	
0.062	0.021	0.011	0.268	0.035	
0.050	0.018	0.010	0.117	0.030	
0.042	0.016	0.009	0.153	0.028	
0.043	0.016	0.008	0.098	0.024	
0.044	0.017	0.008	0.107	0.024	
0.037	0.014	0.008	0.093	0.021	
0.036	0.014	0.007	0.094	0.019	

放射線量測定状況

日吉台公民館			富ヶ丘公民館			成田公民館		
年平均測定値	最高測定値	最低測定値	年平均測定値	最高測定値	最低測定値	年平均測定値	最高測定値	最低測定値
0.060	0.070	0.044	0.062	0.072	0.043	0.060	0.071	0.043
0.056	0.062	0.053	0.045	0.048	0.041	0.055	0.063	0.047
0.056	0.064	0.051	0.041	0.046	0.040	0.052	0.058	0.048
0.055	0.068	0.043	0.040	0.055	0.032	0.051	0.071	0.042
0.051	0.057	0.046	0.040	0.045	0.037	0.047	0.053	0.040
0.048	0.056	0.043	0.039	0.042	0.035	0.046	0.052	0.036
0.044	0.054	0.039	0.038	0.042	0.035	0.042	0.050	0.037
0.056	0.063	0.053	0.041	0.051	0.038	0.049	0.056	0.043

9.市民所得

58.市町村内総生産

(単位：百万円、%)

区 分	実 数		前 年 増加率	構 成 比	
	平成29年度	平成30年度		平成29年度	平成30年度
1. 第 1 次 産 業	365	403	10.4	0.4	0.4
(1) 農 業	348	384	10.3	0.3	0.4
(2) 林 業	17	19	11.8	0.0	0.0
(3) 水 産 業	0	0	0.0	0.0	0.0
2. 第 2 次 産 業	17,673	15,515	△ 12.2	17.3	15.2
(4) 鉱 業	0	14	—	0.0	0.0
(5) 製 造 業	10,243	8,818	△ 13.9	10.0	8.6
(6) 建 設 業	7,430	6,683	△ 10.1	7.3	6.5
3. 第 3 次 産 業	84,224	86,008	2.1	82.4	84.3
(7) 電気・ガス・水道・廃棄物処理業	3,872	4,215	8.9	3.8	4.1
(8) 卸 売 ・ 小 売 業	15,543	16,096	3.6	15.2	15.8
(9) 金 融 ・ 保 険 業	2,520	2,837	12.6	2.5	2.8
(10) 不 動 産 業	20,667	22,156	7.2	20.2	21.7
(11) 運 輸 ・ 郵 便 業	6,745	6,680	△ 1.0	6.6	6.5
(12) 情 報 通 信 業	3,269	3,393	3.8	3.2	3.3
(13) 宿 泊 ・ 飲 食 サービス業	2,904	3,014	3.8	2.8	3.0
(14) 専 門 ・ 科 学 技 術 、 業 務 支 援 サービス業	5,585	4,911	△ 12.1	5.5	4.8
(15) 公 務	3,708	3,395	△ 8.4	3.6	3.3
(16) 教 育	4,236	3,993	△ 5.7	4.1	3.9
(17) 保 健 衛 生 ・ 社 会 事 業	8,634	8,659	0.3	8.4	8.5
(18) そ の 他 の サービス	6,541	6,659	1.8	6.4	6.5
4. 小 計 (1 + 2 + 3)	102,262	101,926	△ 0.3	100.0	99.9
5. 輸 入 品 に 課 さ れ る 税 ・ 関 税	△ 39	105	369.2	△ 0.0	0.1
市 町 村 内 総 生 産 (4 + 5 - 6)	102,223	102,031	△ 0.2	100.0	100.0

資料：宮城県企画部統計課「市町村民経済計算」

(注) 平成30年度数値公表に伴う過去の数値の遡及修正により、一部値を修正した。

59.市町村民所得

(単位：百万円、%)

区 分	実 数		前 年 増加率	構 成 比	
	平成29年度	平成30年度		平成29年度	平成30年度
1. 雇 用 者 報 酬	120,057	123,362	2.8	78.2	78.8
(1) 賃 金 ・ 俸 給	102,826	105,807	2.9	66.9	67.6
(2) 雇 主 の 社 会 負 担	17,231	17,555	1.9	11.2	11.2
2. 財 産 所 得	7,435	7,451	0.2	4.8	4.8
(1) 一 般 政 府	173	97	△ 43.9	0.1	0.1
受 取	581	476	△ 18.1	0.4	0.3
支 払	408	379	△ 7.1	0.3	0.2
(2) 家 計	7,210	7,299	1.2	4.7	4.7
利 子	1,434	1,767	23.2	0.9	1.1
受 取	1,845	2,107	14.2	1.2	1.3
支 払	411	340	△ 17.3	0.3	0.2
配 当	1,658	1,418	△ 14.5	1.1	0.9
保険契約者に帰属する財産所得	2,943	2,964	0.7	1.9	1.9
賃 貸 料 (受 取)	1,175	1,150	△ 2.1	0.8	0.7
(3) 対 家 計 民 間 非 営 利 団 体	52	55	5.8	0.0	0.0
受 取	61	64	4.9	0.0	0.0
支 払	9	9	0.0	0.0	0.0
3. 企 業 所 得	26,127	25,680	△ 1.7	17.0	16.4
(1) 民 間 法 人 企 業	12,267	10,540	△ 14.1	8.0	6.7
(2) 公 的 企 業	221	290	31.2	0.1	0.2
(3) 個 人 企 業	13,639	14,850	8.9	8.9	9.5
農 林 水 産 業	193	210	8.8	0.1	0.1
そ の 他 の 産 業	4,286	4,799	12.0	2.8	3.1
持 ち 家	9,160	9,841	7.4	6.0	6.3
4. 市 町 村 民 所 得 (1 + 2 + 3)	153,619	156,493	1.9	100.0	100.0

資料：宮城県企画部統計課「市町村民経済計算」

(注) 平成30年度数値公表に伴う過去の数値の遡及修正により、一部値を修正した。

60. 市内総生産、市民所得の推移

(単位：千円)

年 度	市内総生産	市民所得（分配）
平成 23 年度	91,458	134,644
24	102,425	143,256
25	100,413	144,648
26	103,283	147,103
27	108,173	152,860
28	103,845	150,771
29	102,223	153,619
30	102,031	156,493

資料：宮城県企画部統計課 分析所得班

(注) 平成30年度数値公表に伴う過去の数値の遡及修正により、一部値を修正した。

10. 社会福祉

61.国民健康保険

(単位：世帯、人、円)

年度	総世帯数	被保険者		総人口
		世帯数	加入率	
平成 25 年度	17,816	5,205	29.2	51,313
26	18,251	5,194	28.5	51,980
27	18,549	5,260	28.4	52,347
28	18,777	5,071	27.0	52,484
29	19,003	5,012	26.4	52,593
30	19,252	4,971	25.8	52,521
令和 元 年度	19,460	4,931	25.3	52,404
2	19,744	5,039	25.5	52,370

資料：健康推進課、税務課

(注) 1世帯当たり及び1人当たりの保険税(料)は、調定額を各年度の被保険者世帯及び人口で除した数であり、あくまでも参考値である。

62.国民健康

(1) 給付

(単位：件)

年度	計	医療給付		
		療養の給付		
		入院	入院外	歯科
平成 25 年度	168,071	1,982	88,222	17,768
26	165,945	1,991	86,206	18,213
27	167,484	1,957	86,996	18,081
28	166,061	1,979	86,017	17,661
29	160,559	1,990	82,932	16,786
30	156,013	1,932	79,746	17,233
令和 元 年度	159,342	2,025	77,857	17,719
2	147,705	1,826	71,981	15,951

資料：健康推進課

(注) 食事療養の件数は再掲のため、計には含めない。

(2) 給付

(単位：千円)

年度	計	医療		
		療養の		
		入院	入院外	歯科
平成 25 年度	3,230,258	981,116	1,149,145	218,907
26	3,277,971	1,020,127	1,147,893	227,787
27	3,388,389	1,011,743	1,219,768	229,912
28	3,432,665	994,837	1,284,277	217,855
29	3,518,599	1,143,919	1,205,786	208,008
30	3,301,077	1,038,023	1,175,788	201,798
令和 元 年度	3,435,759	1,155,716	1,127,761	203,304
2	3,273,139	1,064,246	1,071,567	192,154

資料：健康推進課

(注) 一般及び退職分の数値である。

被保険者及び保険税（料）

（各年度末）

被保険者		保険税（料）		保険税（料）	
人口	加入率	調定額	収入額	1世帯当たり	1人当たり
9,486	18.5	1,029,088,100	976,311,499	197,712	108,485
9,290	17.9	830,394,400	802,333,957	159,876	89,386
9,272	17.7	803,406,800	772,924,726	152,739	86,649
8,778	16.7	773,328,800	742,493,153	152,500	88,099
8,530	16.2	740,872,000	712,658,135	147,820	86,855
8,325	15.9	712,628,200	681,978,900	143,357	85,601
8,109	15.5	679,305,200	654,790,624	137,762	83,772
8,188	15.6	678,223,300	655,361,400	134,595	82,831

険給付状況 件数

（各年度末）

			任意給付			
訪問看護	調剤支給	食事療養(再掲)	療養費	高額療養費	出産育児一時金	葬祭費
118	51,970	1,848	4,168	3,843	41	46
116	51,222	1,883	4,028	4,169	37	45
160	51,513	1,813	4,183	4,594	37	58
173	51,098	1,843	4,010	5,123	33	50
241	49,235	1,864	3,839	5,536	26	49
239	48,104	1,800	3,492	5,267	27	45
242	52,193	1,862	3,485	5,821	24	52
258	48,828	1,615	3,295	5,566	14	46

金額

（各年度末）

給付			任意給付			
訪問看護	調剤支給	食事療養(再掲)	療養費	高額療養費	出産育児一時金	葬祭費
11,578	603,747	41,817	29,795	235,970	17,163	2,300
12,051	582,775	45,578	30,457	256,881	15,510	2,250
13,953	609,363	40,594	30,385	273,265	15,540	2,900
14,129	582,910	39,768	30,633	308,024	13,855	2,500
19,999	586,895	41,737	29,861	324,131	10,875	2,450
20,384	534,084	39,481	26,735	304,265	11,343	2,250
21,521	580,589	43,192	28,171	318,697	10,083	2,600
29,319	579,813	41,395	27,081	308,959	5,881	2,300

63.国民年金

(単位：人、%)

年度	被保険者数			
	計	第1号被保険者	任意加入	第3号被保険者
平成 25 年度	11,115	5,487	54	5,574
26	10,935	5,380	52	5,503
27	10,629	5,140	50	5,439
28	10,173	4,838	57	5,278
29	9,810	4,619	50	5,141
30	9,532	4,504	52	4,976
令和 元 年度	9,352	4,504	54	4,794
2	9,188	4,534	47	4,607

資料：健康推進課

64.国民年金

(単位：人、千円)

年度	総数		老齢基礎年金		障害者基礎年金	
	人数	金額	人数	金額	人数	金額
平成 25 年度	8,428	5,585,847	7,466	4,936,514	463	411,619
26	9,014	5,934,280	8,058	5,280,254	482	423,378
27	9,487	6,363,438	8,558	5,700,357	494	436,281
28	9,961	6,730,343	9,039	6,058,081	512	450,897
29	10,455	7,059,407	9,571	6,407,411	516	453,779
30	10,824	7,339,566	9,970	6,696,061	524	460,536
令和 元 年度	11,149	7,597,040	10,322	6,959,049	531	468,490
2	11,529	7,910,572	10,723	7,276,174	544	479,730

資料：健康推進課

65.後期高齢者医療制度支給の状況

(単位：人、件、千円)

(各年度末)

年度	被保険者数	件数	金額
平成 25 年度	3,123	90,889	2,499,766
26	3,297	97,826	2,681,151
27	3,489	104,051	2,706,081
28	3,757	109,879	2,843,727
29	4,007	116,589	3,163,497
30	4,276	122,041	3,214,001
令和 元 年度	4,498	131,884	3,465,724
2	4,610	129,351	3,508,226

資料：健康推進課、宮城県国保医療課「国民健康保険・後期高齢者医療の概要」

(注) 1. 件数は、広域連合月報「高速サーチャージ集計」より

被保険者数

(各年度末)

保険料免除者数				
計	法定免除	申請免除	免除率	
1,921	214	1,707	35.0	
2,005	220	1,785	37.3	
1,789	231	1,558	34.8	
1,897	229	1,668	39.3	
1,957	226	1,731	42.4	
1,927	224	1,703	42.8	
2,027	237	1,790	45.0	
2,030	228	1,802	44.8	

受給者数及び受給額

(各年度末)

遺族基礎年金		寡婦年金		老齢年金 (旧法)		障害年金 (旧法)	
人数	金額	人数	金額	人数	金額	人数	金額
141	106,447	7	3,202	338	115,874	13	12,161
157	115,898	8	3,637	298	101,067	11	10,046
164	124,296	10	4,333	251	88,810	10	9,361
167	128,962	6	2,778	226	79,289	11	10,336
159	121,147	5	2,396	196	67,076	8	7,598
149	115,584	5	2,396	167	56,612	9	8,377
148	112,429	5	2,240	134	46,446	9	8,386
141	108,552	3	1,322	111	38,345	7	6,449

66.福祉医療費助成及び

(単位：人、件、千円)

年度	乳幼児医療費助成 (子ども医療費助成)		重度心身障害者 医療費助成		母子・父子家庭 医療費助成	
	件数	助成額	件数	助成額	件数	助成額
平成 25 年度	117,354	203,025	12,254	54,976	3,099	7,918
26	141,194	239,197	12,790	53,820	2,596	6,417
27	146,264	248,515	13,015	52,135	2,303	6,779
28	155,660	274,239	13,575	53,813	1,923	5,686
29	152,210	281,263	13,902	55,267	1,748	5,598
30	148,189	273,584	13,170	59,374	1,618	4,593
令和 元 年度	144,905	265,581	13,710	61,090	1,718	4,500
2	116,408	227,101	13,553	63,744	1,858	5,608

資料：地域福祉課、子育て支援課

(注) 1. 平成23年10月より、乳幼児医療費助成から子ども医療費助成に制度変更となった。

2. 平成22年4月～平成24年3月は子ども手当制度が導入され、以降、児童手当となる。

67.老齢人口

(単位：人、%)

年度	総人口	60歳以上		65歳以上		75歳以上	
		人口	割合	人口	割合	人口	割合
平成 25 年度	51,313	11,555	22.5	8,058	15.7	3,047	5.9
26	51,980	12,034	23.2	8,583	16.5	3,220	6.2
27	52,347	12,449	23.8	9,088	17.4	3,431	6.6
28	52,484	12,819	24.4	9,571	18.2	3,704	7.1
29	52,593	13,162	25.0	10,018	19.0	3,977	7.6
30	52,521	13,471	25.6	10,399	19.8	4,261	8.1
令和 元 年度	52,404	13,705	26.2	10,763	20.5	4,488	8.6
2	52,370	14,029	26.8	11,163	21.3	4,613	8.8

資料：長寿福祉課、宮城県保健福祉部長寿社会政策課

児童手当支給の状況

(各年度末)

児童手当					
児童手当			子ども手当		
受給者数	支払件数	支払金額	受給者数	支払件数	支払金額
5,182	15,583	1,099,380	—	—	—
5,144	15,579	1,107,305	—	—	—
5,125	15,576	1,111,625	—	—	—
5,068	15,463	1,094,925	—	—	—
5,020	15,106	1,063,910	—	—	—
4,906	14,728	1,031,350	—	—	—
4,898	14,418	997,135	—	—	—
4,687	13,876	959,560	—	—	—

の推移

(各年度末)

60歳～ 64歳	65歳～ 69歳	70歳～ 74歳	75歳～ 79歳	80歳～ 84歳	85歳以上	65歳以上（在宅）	
						ひとりぐらし高齢者	割合
3,497	2,856	2,155	1,405	811	831	520	6.5
3,451	3,122	2,241	1,512	863	845	591	6.9
3,361	3,487	2,170	1,610	933	888	663	7.3
3,248	3,635	2,232	1,764	994	946	730	7.6
3,144	3,523	2,518	1,857	1,103	1,017	792	7.9
3,072	3,401	2,737	1,987	1,202	1,072	864	8.3
2,942	3,324	2,951	2,076	1,287	1,125	926	8.6
2,866	3,233	3,317	2,005	1,394	1,214	1,001	9.0

68.療育手帳

(単位：人)

年度	総 数			計
	計	A (最重度・重度)	B (中度・軽度)	
平成 25 年度	193	70	123	115
26	194	71	123	122
27	213	73	140	130
28	223	74	149	133
29	242	77	165	139
30	250	78	172	149
令和 元 年度	252	76	176	145
2	266	86	180	158

資料：地域福祉課「行政実績報告書」

(注) 交付件数は、本市に申請があったもので、宮城県から交付された数である。

69.身体障害者

(単位：人)

年度	総 数						計	視覚障害
	計	視覚障害	聴覚・平衡 機能障害	音声・言語 機能障害	肢 体 不 自 由	内部障害		
平成 25 年度	93	5	8	1	48	31	89	5
26	65	1	3	0	30	31	65	1
27	66	2	1	1	25	37	64	2
28	75	0	7	0	33	35	74	0
29	69	4	4	2	12	47	68	4
30	65	3	4	2	23	33	61	3
令和 元 年度	78	3	5	1	22	47	75	3
2	63	1	2	2	22	36	61	0

資料：地域福祉課「福祉行政報告例報告書」

(注) 交付件数は、本市に新規申請があったもので、宮城県から交付された数である。

70.精神保健福祉手帳交付状況

(単位：人)

(各年度末)

年度	計	1級	2級	3級
平成 25 年度	144	34	74	36
26	152	33	77	42
27	161	31	85	45
28	189	32	106	51
29	224	36	117	71
30	236	31	117	88
令和 元 年度	258	28	127	103
2	261	24	127	110

資料：地域福祉課「報告：宮城県精神保健福祉センター」

(注) 交付件数は、本市に申請があったもので、宮城県から交付された数である。

交付状況

(各年度末)

一 般		児 童 (18歳未満)			
A (最重度・重度)	B (中度・軽度)	計	A (最重度・重度)	B (中度・軽度)	
51	64	78	19		59
52	70	73	20		53
56	74	83	17		66
54	79	90	20		70
56	83	103	21		82
60	89	101	18		83
55	90	107	21		86
62	96	108	24		84

手帳交付状況

(各年度末)

一 般				児 童 (18歳未満)					
聴覚・平衡 機能障害	音声・言語 機能障害	肢 体 不 自 由	内部障害	計	視覚障害	聴覚・平衡 機能障害	音声・言語 機能障害	肢 体 不 自 由	内部障害
6	1	47	30	4	—	2	—	1	1
3	0	30	31	0	0	0	0	0	0
1	1	24	36	2	0	0	0	1	1
7	0	32	35	1	0	0	0	1	0
4	2	12	46	1	0	0	0	0	1
4	2	22	30	4	0	0	0	1	3
4	1	21	46	3	0	1	0	1	1
2	2	21	36	2	1	0	0	1	0

71.生活保護 (1) 保護実数

(単位：世帯、人)

年度	保護実数		保護人員		
	世帯	人員	生活扶助	住宅扶助	教育扶助
平成 25 年度	93 (1,132)	158 (1,922)	1,820	1,489	303
26	95 (1,130)	157 (1,836)	1,728	1,271	286
27	94 (1,094)	152 (1,810)	1,656	1,246	259
28	74 (1,023)	102 (1,505)	1,363	1,096	171
29	62 (765)	75 (968)	843	653	57
30	74 (818)	88 (957)	820	613	24
令和 元 年度	71 (837)	84 (995)	825	704	13
2	76 (906)	93 (1,089)	848	783	22

資料：地域福祉課

(注) () 及び保護人員は延べ数

(2) 保護費

(単位：円)

年度	総数	生活扶助	住宅扶助	教育扶助	介護扶助
平成 25 年度	103,378,424	72,799,084	25,347,338	3,045,824	—
26	96,434,713	68,381,368	22,640,328	3,008,438	—
27	92,261,136	63,000,802	24,432,290	2,895,681	—
28	145,105,291	54,120,561	23,434,752	2,060,095	2,609,737
29	125,314,482	36,819,046	16,490,729	720,458	3,388,109
30	116,913,477	33,063,477	15,156,821	250,110	4,211,979
令和 元 年度	122,338,297	34,702,097	17,943,892	109,107	3,951,191
2	129,067,950	35,185,119	20,599,037	160,464	5,134,164

資料：地域福祉課

(注) H28市制施行により実施主体となったため項目を追加し集計方法を変更した。

72.保育所の推移

(1) 市営保育所

(単位：カ所、人、%)

(各年4月1日)

年	保育所数	職員数				収容 定員数	措置乳幼児			収容率
		総数	保育士	その他	臨時		総数	3歳未満	3歳以上	
平成 25 年度	4	86	33	29	24	320	283	109	174	88.4
26	4	84	34	34	16	320	298	112	186	93.1
27	4	86	33	38	15	320	289	98	191	90.3
28	4	87	36	38	13	320	273	93	180	85.3
29	4	84	35	37	12	320	274	92	182	85.6
30	4	85	36	39	10	320	255	84	171	79.7
令和 元 年度	4	87	35	6	46	320	266	94	172	83.1
2	4	91	37	6	48	320	268	105	163	83.8

資料：子育て支援課

の状況 及び保護人員

(各年度末)

介護扶助	医療扶助	出産扶助	生業扶助	葬祭扶助	施設入所
147	1,456	-	79	-	-
173	1,491	-	66	3	12
157	1,460	-	94	2	12
178	1,237	-	62	2	12
211	798	-	11	1	12
286	818	-	6	1	14
296	899	-	12	1	24
323	1,000	0	13	1	24

(各年度末)

医療扶助	出産扶助	生業扶助	葬祭扶助	施設事務費
-	-	2,186,178	-	-
-	-	1,836,979	567,600	-
-	-	1,548,223	384,140	-
58,812,506	0	1,374,915	409,700	2,283,025
64,925,794	0	442,709	172,800	2,354,837
61,648,393	0	222,588	178,164	2,181,945
61,279,149	0	178,852	176,000	3,998,009
64,196,938	0	161,319	182,900	3,448,009

(2) 認可保育所

(単位：カ所、人、%)

(各年4月1日)

年	保育所数	収容 定員数	措置乳幼児			収容率
			総数	3歳未満	3歳以上	
平成 25年度	3	470	405	193	212	86.2
26	3	470	448	191	257	95.3
27	3	530	491	197	294	92.6
28	6	645	470	185	285	72.9
29	6	645	591	278	313	91.6
30	7	678	622	272	350	91.7
令和 元年度	7	616	601	231	370	97.6
2	7	642	639	278	361	99.5

資料：子育て支援課

73.共同募金（赤い羽根）の状況

(単位：円、%)

(各年度末)

年度	実績額	目標額	達成率	配分内訳		
				計	県域	市町村域
平成 25 年度	4,194,251	4,039,000	103.8	4,194,251	3,633,000	561,251
26	4,084,746	4,123,000	99.1	4,084,746	3,741,360	343,386
27	4,050,336	4,130,000	98.1	4,050,336	3,741,455	308,881
28	4,010,106	4,130,000	97.1	4,010,106	2,510,106	1,500,000
29	4,072,044	4,130,000	98.6	4,072,044	2,443,199	1,628,845
30	4,048,683	4,130,000	98.0	4,048,683	2,429,210	1,619,473
令和 元 年度	3,816,725	4,130,000	92.4	3,816,725	2,290,035	1,526,690
2	3,849,438	4,130,000	93.2	3,849,438	2,309,663	1,539,775

資料：長寿福祉課(～平成30年度)、富谷市社会福祉協議会(令和元年度～)

74.介護保険事業状況

(単位：人、世帯)

(1) 被保険者の状況

(各年度末)

年度	人口総数	第1号被保険者の いる世帯数	第1号被保険者数	
			65歳以上75歳未満	75歳以上
平成 25 年度	51,313	5,480	4,984	3,039
26	51,980	5,808	5,336	3,217
27	52,347	6,138	5,638	3,439
28	52,484	6,424	5,845	3,718
29	52,593	6,716	6,022	3,994
30	52,521	6,952	6,114	4,277
令和 元 年度	52,404	6,746	6,253	4,502
2	52,370	6,981	6,532	4,626

資料：長寿福祉課

(単位：人)

(2) 要介護・要支援者数

(各年度末)

年度	認定者数	要支援	要支援1	要支援2	要介護1	要介護2	要介護3	要介護4	要介護5
平成 24 年度	1,049	—	71	111	229	241	140	129	128
25	1,159	—	62	137	238	257	173	152	140
26	1,231	—	103	135	245	278	171	159	140
27	1,293	—	113	146	289	274	188	146	137
28	1,355	—	126	156	289	293	187	157	147
29	1,406	—	119	170	296	307	206	166	142
30	1,399	—	89	166	288	332	200	181	143
令和 元 年度	1,506	—	124	173	315	348	226	172	148
2	1,556	—	145	187	338	325	215	182	164

資料：長寿福祉課

(単位：千円)

(3) 保険料収納状況

(各年度末)

年度	総額		特別徴収		普通徴収	
	調定額	収入済額	調定額	収入済額	調定額	収入済額
平成 25 年度	469,748	453,775	399,590	399,676	70,158	54,099
26	500,892	488,435	434,933	435,221	65,959	53,214
27	626,654	613,509	549,440	549,647	77,213	63,862
28	663,789	650,140	588,496	588,926	75,293	61,214
29	701,134	690,253	625,628	625,830	75,506	64,423
30	747,078	736,474	673,396	673,620	73,682	62,854
令和 元 年度	762,338	751,509	687,258	687,577	75,080	63,932
2	777,861	767,163	697,871	698,068	79,990	69,095

資料：税務課

(単位：円)

(4) 保険給付状況

(各年度末)

	平成25年度	平成26年度	平成27年度	平成28年度
居宅介護サービス給付費	696,045,328	783,666,768	776,279,239	724,142,923
地域密着型介護サービス給付費	244,891,694	252,774,315	299,956,518	371,339,653
居宅介護サービス計画給付費	84,428,453	91,487,932	92,718,121	100,236,064
施設介護サービス給付費	525,052,036	574,178,504	591,252,880	651,898,344
介護予防サービス給付費	58,039,924	61,515,374	61,087,893	66,805,558
介護予防サービス計画給付費	6,521,440	6,893,040	8,725,020	9,248,406
高額介護サービス費	30,178,461	33,029,860	34,648,807	38,338,116
高額介護予防サービス費	96,424	11,839	4,618	5,502
高額医療合算介護サービス費	4,174,739	4,101,587	5,531,148	5,966,173
高額医療合算介護予防サービス費	0	36,599	2,167	131
特定入所者介護サービス費	102,561,520	108,959,680	110,522,280	100,193,010
特定入所者介護予防サービス費	61,210	111,790	149,110	104,950
審査支払手数料	1,776,450	1,678,075	1,723,302	1,944,941
地域密着型介護予防サービス費	1,167,471	0	0	0
合 計	1,754,995,150	1,918,445,363	1,982,601,103	2,070,223,771

	平成29年度	平成30年度	令和元年度	令和2年度
居宅介護サービス給付費	825,184,699	854,349,217	886,010,610	880,624,934
地域密着型介護サービス給付費	377,671,583	372,052,228	354,881,170	357,808,116
居宅介護サービス計画給付費	110,095,186	111,331,719	115,333,030	112,686,454
施設介護サービス給付費	666,033,523	733,923,399	812,587,929	862,993,826
介護予防サービス給付費	45,143,369	29,935,129	39,489,597	46,493,065
介護予防サービス計画給付費	7,285,706	5,629,700	6,410,710	7,553,831
高額介護サービス費	41,981,265	46,387,013	55,631,185	59,798,384
高額介護予防サービス費	451	311	11,048	21,266
高額医療合算介護サービス費	5,952,877	7,295,575	8,129,060	8,693,383
高額医療合算介護予防サービス費	26,974	0	38	0
特定入所者介護サービス費	95,637,465	98,144,720	111,261,349	118,750,830
特定入所者介護予防サービス費	25,690	25,920	83,615	145,874
審査支払手数料	1,743,776	1,903,153	2,069,456	2,174,004
地域密着型介護予防サービス費	0	1,191,438	1,955,421	3,610,053
合 計	2,176,782,564	2,262,169,522	2,393,854,218	2,461,354,020

資料：長寿福祉課

11.運輸

75.市内自動車

(単位：台)

年度	総数	登録車両 台数	貨物用			乗合用	
			普通車	小型車	被けん引車	普通車	小型車
平成 23 年度	30,579	19,232	761	1,020	1	108	52
24	31,805	19,911	839	1,096	1	107	53
25	32,870	20,360	851	1,117	1	105	57
26	33,452	20,610	862	1,149	3	103	56
27	34,145	-	900	1,125	4	102	55
28	34,963	21,445	902	1,134	4	100	52
29	35,149	21,558	880	1,119	4	103	51
30	35,361	21,623	870	1,108	7	112	48
令和 元 年度	35,036	21,683	867	1,116	5	109	49
2	35,377	21,883	839	1,149	4	106	46

(注) 平成27年度分は「登録車両台数」及び「登録外台数」の値が未公表。

(注) 令和元年度より軽二輪の台数については非公表。

保有台数

(各年度末)

乗用		特殊用途用		登録外 台数	小 型 二輪車	軽自動車		
普通車	小型車	特殊車	大型特殊			四輪乗用	四輪貨物	軽二輪
6,820	9,999	453	18	11,347	612	8,425	1,781	529
7,118	10,228	447	22	11,894	648	8,919	1,793	534
7,406	10,329	468	26	12,510	711	9,511	1,751	537
7,623	10,300	489	25	12,842	724	9,842	1,726	550
7,923	10,333	486	25	-	741	10,185	1,718	548
8,301	10,438	487	27	13,518	765	10,463	1,731	558
8,665	10,245	464	27	13,591	798	10,507	1,712	573
8,938	10,077	439	24	13,738	811	10,660	1,690	576
9,175	9,910	429	23	13,353	840	10,841	1,672	—
9,464	9,818	433	24	13,494	869	10,948	1,677	—

12.消防・治安

76.消防力

年	富谷消防署					消防団				
	所数	職員数		消防ポンプ 自動車数	救急車	消防 団数	分団数	班数	団員数	消防ポンプ 自動車
		警防	救急							
平成 25 年度	1	21	8	3	1	1	3	16	155	2
26	1	21	8	3	1	1	3	16	158	2
27	1	21	8	3	1	1	3	16	159	2
28	1	27	10	3	2	1	3	16	159	2
29	1	22	12	3	2	1	3	16	164	2
30	1	22	12	3	2	1	3	16	165	2
令和 元 年度	1	22	12	3	2	1	3	16	168	2
2	1	22	12	3	2	1	3	16	163	2

資料：総務課、黒川地域行政事務組合消防本部

- (注) 1. 平成27年以前の数値は、黒川消防署富谷出張所のもの。
平成28年10月10日より富谷消防署に変更。
2. 平成25年度よりMCA防災行政無線（デジタル）を導入した。

(単位：人、千円)

77.火災

年	火災件数					焼損棟数					焼損
	計	建物	林野	車両	その他	計	全焼	半焼	部分焼	ぼや	建物
											(㎡)
平成 25 年度	11	4	2	1	4	5	2	1	2	-	81
26	4	2	-	1	1	2	-	-	1	1	2
27	9	7	-	1	1	7	-	2	1	4	49
28	11	6	1	2	2	6	3	-	1	2	458
29	11	6	2	1	2	14	6	-	4	4	591
30	11	3	1	3	4	3	-	-	-	3	-
令和 元 年度	8	4	-	1	3	6	2	1	2	1	144
2	13	7	2	2	2	7	1	-	1	5	16

資料：総務課、黒川地域行政事務組合消防本部「消防概況」「火災・救急・救助統計」

78.原因別

(単位：件、千円)

年	総額		焼却行為		たばこ		放火		放火の疑い		ガスを する
	件数	損害額	件数	損害額	件数	損害額	件数	損害額	件数	損害額	件数
平成 25 年度	11	28,416	6	96	-	-	-	-	-	-	-
26	4	2,293	-	-	1	-	-	-	-	-	2
27	9	11,937	1	86	1	-	1	276	-	-	2
28	11	33,310	3	1,679	-	-	1	584	-	-	-
29	11	51,418	3	3	2	1,497	-	-	-	-	-
30	11	476	2	25	1	10	-	-	-	-	-
令和 元 年度	8	4,011	3	222	1	-	-	-	-	-	-
2	13	1,653	3	238	-	-	-	-	1	32	2

資料：黒川地域行政事務組合消防本部

の状況

(各年4月1日)

小型動力 ポンプ数	消防水利				MCA防災行政無線(デジタル)		
	消火栓 (公設)	防火水槽		同報系		移動系	
		40m ³ 以上	20m ³ 以上 40m ³ 未満	親局	子局		
14	452	152	23	1	26	51	
15	457	156	23	1	26	54	
15	462	159	23	1	26	56	
15	468	159	23	1	26	56	
15	469	159	23	1	26	56	
15	469	159	23	1	26	56	
15	469	158	23	1	26	58	
15	469	158	23	1	26	58	

発生状況

(各年1月～12月)

面積	死傷者数		り災 人員	り災世帯数				損害額					
	死者	傷者		計	全損	半損	小損	計	建築物	林野	車両	その他	
林野 (a)													
13	1	1	12	3	-	1	2	28,416	22,995	60	5,325	36	
-	-	-	8	2	-	-	2	2,293	250	-	2,043	-	
-	-	2	12	6	-	2	4	11,937	11,806	-	131	-	
2	1	-	4	3	1	-	2	33,310	31,805	11	1,494	-	
16	-	-	30	9	2	-	7	51,418	50,229	3	1,186	-	
1	-	1	4	1	-	-	1	476	19	25	331	101	
-	-	1	13	7	1	-	6	4,011	3,986	-	25	-	
12	1	2	10	4	-	-	4	1,653	1,096	156	337	64	

火災発生件数

(各年1月～12月)

燃料と 道具	電気配線		ストーブ		煙突		火遊び		その他		不明	
	件数	損害額	件数	損害額	件数	損害額	件数	損害額	件数	損害額	件数	損害額
-	-	-	-	-	-	-	-	-	4	5,776	1	22,544
250	-	-	-	-	-	-	-	-	1	2,043	-	-
2,102	-	-	1	9,187	-	-	1	84	2	202	-	-
-	-	-	3	30,540	-	-	-	-	4	507	-	-
-	-	-	1	19,440	-	-	1	25,991	3	1,436	1	3,051
-	1	100	-	-	-	-	1	7	4	333	2	1
-	1	2,180	-	-	-	-	-	-	3	1,609	-	-
8	1	105	-	-	-	-	-	-	5	1,233	1	37

79.救急

(1) 出場

(単位：件)

年	総数	火災	自然災害	水難事故	交通事故	労働災害
平成 25 年	1,486	6	1	1	112	12
26	1,496	4	—	—	97	16
27	1,626	8	1	—	128	13
28	1,710	7	—	—	146	12
29	1,698	7	—	—	146	13
30	1,684	2	—	—	100	29
令和 元年	1,786	3	3	—	113	11
2	1,612	11	—	—	102	19

資料：総務課、黒川地域行政事務組合消防本部「消防概況」「火災・救急・救助統計」

(注) 総数には転院搬送を含む。

(2) 搬送

(単位：人)

年	総数	火災	自然災害	水難事故	交通事故	労働災害
平成 25 年	1,417	1	1	—	119	12
26	1,421	—	—	—	97	16
27	1,576	2	1	—	138	14
28	1,632	—	—	—	149	12
29	1,603	—	—	—	147	13
30	1,608	1	—	—	103	28
令和 元年	1,680	1	2	—	112	11
2	1,508	2	—	—	101	20

資料：総務課、黒川地域行政事務組合消防本部「消防概況」「火災・救急・救助統計」

(注) 総数には転院搬送を含む。

80.交通事故

(単位：件、人)

年	全事故			歩行者事故			自転車事故			子ども（中学生以下）の事故		
	件数	死者	傷者	件数	死者	傷者	件数	死者	傷者	件数	死者	傷者
平成 25 年	209	1	294	14	—	14	12	—	13	24	—	29
26	172	—	235	12	—	12	14	—	14	9	—	11
27	159	1	220	21	1	20	10	—	10	10	—	10
28	147	2	199	17	—	17	16	—	16	12	—	13
29	152	—	194	14	—	14	16	—	16	14	—	15
30	144	1	190	17	1	21	17	—	17	11	—	14
令和 元年	96	1	120	6	—	6	16	—	16	6	—	8
2	58	—	70	7	—	7	5	—	5	4	—	4

資料：宮城県警察本部「みやぎの交通事故」

(注) 全事故にはその他の事故を含む。

出場件数

件数

(各年1月～12月)

運動競技	一般負傷	加害	自損行為	急病	その他
12	212	2	19	828	281
17	180	1	9	912	260
20	174	4	20	986	272
26	203	2	15	1,034	265
14	207	7	15	1,035	254
17	214	3	7	1,018	5
19	237	4	19	1,106	12
6	231	9	19	984	9

人員

(各年1月～12月)

運動競技	一般負傷	加害	自損行為	急病	その他
12	200	2	14	781	275
16	165	—	5	872	250
20	167	4	13	949	268
25	194	2	12	982	256
14	190	7	11	970	251
17	201	3	6	960	—
19	223	4	9	1,040	—
6	219	9	13	918	—

発生状況

(各年1月～12月)

高齢者の事故			二輪車事故			高校生の事故			酒のみ事故		
件数	死者	傷者	件数	死者	傷者	件数	死者	傷者	件数	死者	傷者
23	—	27	10	—	12	12	—	22	2	1	2
22	—	26	8	—	8	5	—	5	—	—	—
23	1	27	5	—	5	9	—	12	—	—	—
16	2	19	7	—	7	11	—	11	—	—	—
28	—	33	6	—	6	10	—	14	2	—	3
22	1	26	5	—	5	9	—	11	1	—	3
12	—	13	4	—	4	11	—	12	1	1	—
4	—	4	2	—	2	7	—	7	—	—	—

81.犯罪発生状況

(単位：件)

(各年1月～12月)

年	総数	凶悪犯 (殺人、強盗等)	粗暴犯 (暴行、傷害等)	窃盗 (空巣、万引等)
平成 25 年度	256	1	12	176
26	257	0	2	198
27	196	0	8	146
28	242	0	12	191
29	241	0	10	187
30	205	1	7	147
令和 元 年度	155	1	8	108
2	150	0	13	91

年	知能犯 (詐欺、横領等)	風俗犯 (強制わいせつ等)	その他の刑法犯 (占有離脱等)
平成 25 年度	14	9	44
26	11	1	45
27	5	5	32
28	10	4	25
29	7	1	36
30	17	1	32
令和 元 年度	7	3	28
2	15	2	29

資料：宮城県警察本部「犯罪統計書」

13.教育

富谷市立 小学校区

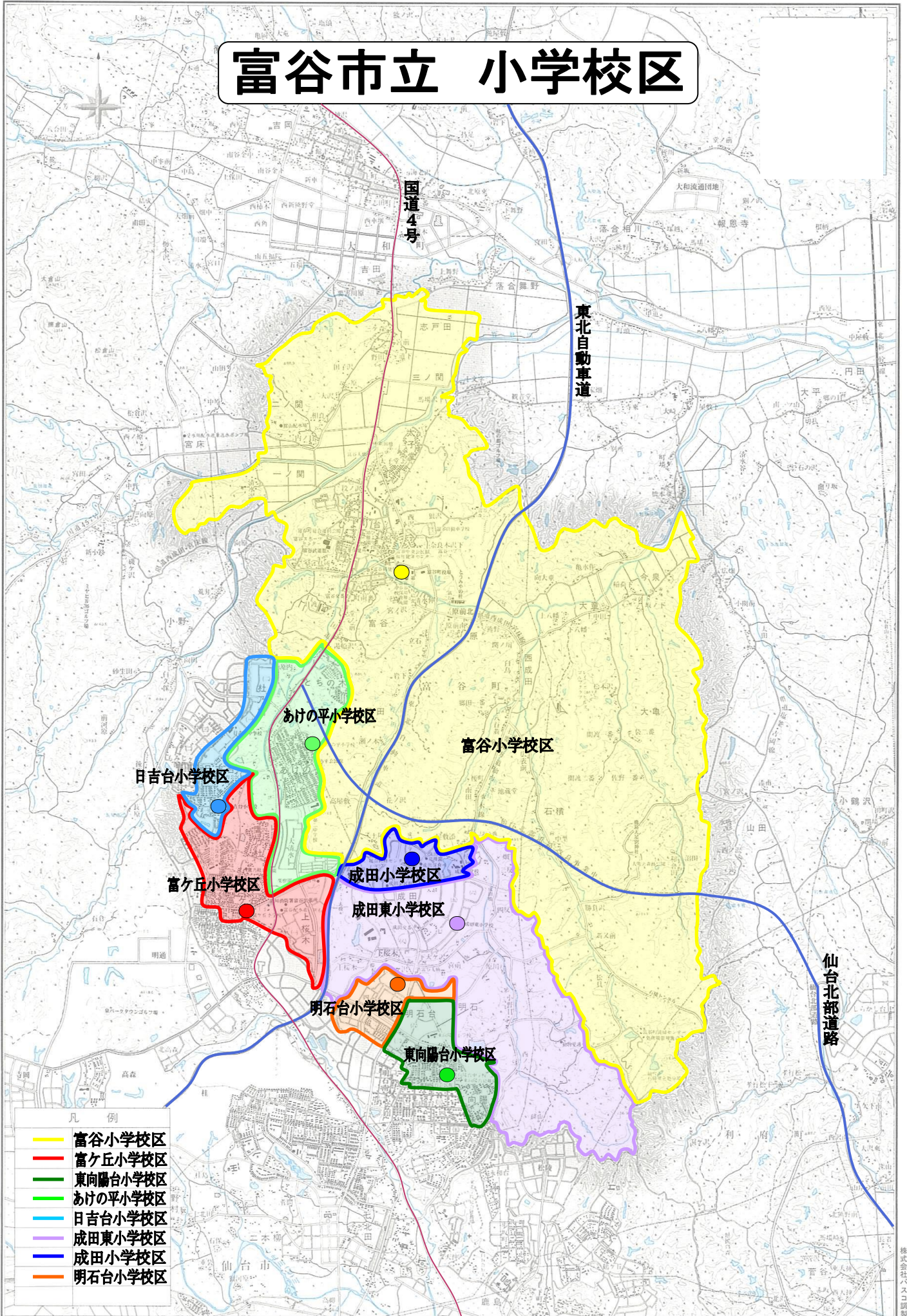

- 凡 例
- 富谷小学校区
 - 富ヶ丘小学校区
 - 東向陽台小学校区
 - あけの平小学校区
 - 日吉台小学校区
 - 成田東小学校区
 - 成田小学校区
 - 明石台小学校区

1:50,000

株式会社バス二課製

富谷市立 中学校区

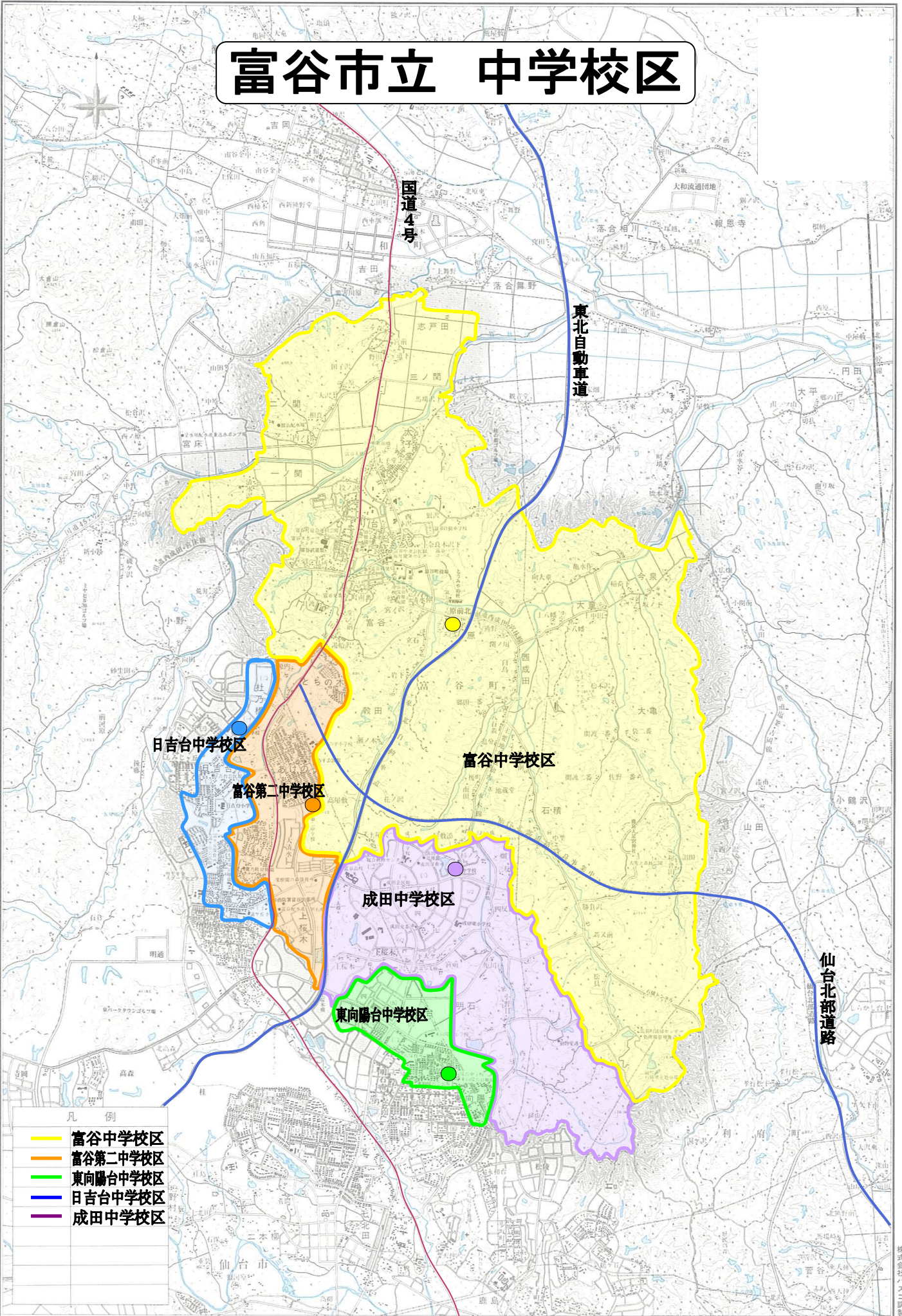

- 凡 例
- 富谷中学校区
 - 富谷第二中学校区
 - 東向陽台中学校区
 - 日吉台中学校区
 - 成田中学校区

83.幼稚園 園数、

年	幼稚園数	学級数	在園者数									
			計	男	女	3歳		4歳		5歳		
						男	女	男	女	男	女	
平成 25 年	5	37	1,014	495	519	108	127	181	196	206	196	
26	5	38	1,024	477	547	120	128	175	214	182	205	
27	5	39	1,053	522	531	150	123	189	191	183	217	
28	5	40	1,060	551	509	153	146	197	176	201	187	
29	5	40	1,038	533	505	151	148	185	178	197	179	
30	5	39	986	497	489	148	157	166	153	183	179	
令和 元年	5	38	927	482	445	139	127	166	157	177	161	
2	5	36	826	429	397	113	105	151	137	165	155	

資料：宮城県企画部統計課「学校基本調査結果報告書」

84.小学校 学校数、

年	学校数			学級数			
	計	本校	分校	計	単式	複式	特別支援
平成 25 年	7	7	—	149	133	—	16
26	7	7	—	146	129	—	17
27	8	8	—	152	132	—	20
28	8	8	—	146	128	—	18
29	8	8	—	147	126	—	21
30	8	8	—	146	125	—	21
令和 元年	8	8	—	142	122	—	20
2	8	8	—	142	121	—	21

資料：学校教育課、宮城県企画部統計課「学校基本調査結果報告書」

85.小学校

年	計			1学年			2学年			3学年		
	計	男	女	計	男	女	計	男	女	計	男	女
平成 25 年	4,184	2,093	2,091	692	373	319	657	314	343	712	347	365
26	4,155	2,092	2,063	664	341	323	704	380	324	660	314	346
27	4,119	2,078	2,041	639	331	308	681	354	327	712	384	328
28	4,148	2,089	2,059	707	345	362	649	330	319	686	356	330
29	4,073	2,092	1,981	633	333	300	711	349	362	649	335	314
30	4,047	2,093	1,954	628	318	310	637	332	305	719	355	364
令和 元年	3,906	1,988	1,918	573	279	294	632	325	307	630	330	300
2	3,817	1,942	1,875	588	312	276	580	283	297	634	324	310
富谷小学校	493	229	264	91	46	45	85	39	46	79	41	38
富ヶ丘小学校	573	282	291	98	50	48	76	38	38	96	44	52
東向陽台小学校	589	309	280	100	63	37	98	48	50	103	53	50
あけの平小学校	498	267	231	65	34	31	63	34	29	74	41	33
日吉台小学校	593	287	306	90	44	46	99	43	56	98	51	47
成田東小学校	337	192	145	44	20	24	48	26	22	61	33	28
成田小学校	371	181	190	59	33	26	53	23	30	62	32	30
明石台小学校	363	195	168	41	22	19	58	32	26	61	29	32

資料：学校教育課、宮城県企画部統計課「学校基本調査結果報告書」

学級数、在園者数及び教職員数

(各年5月1日)

計	教員数				職員数 (本務者)			修了者数			就園率 (%)
	本務者		兼務者		計	男	女	計	男	女	
	男	女	男	女							
76	1	73	1	1	16	15	1	413	204	209	59.7
76	1	72	2	1	15	14	1	405	203	202	61.0
80	1	79	1	1	17	15	2	390	185	205	61.0
83	1	82	1	1	14	13	1	393	182	211	55.6
82	4	78	2	2	15	14	1	390	200	190	61.6
88	3	85	3	2	15	15	0	378	192	186	60.2
80	2	78	3	2	16	14	2	361	180	181	63.0
75	3	72	3	3	14	13	1	335	174	161	57.0

学級数、児童数及び教職員数

(各年5月1日)

計	児童数		計	教員数				職員数			
	男	女		計	本務者		兼務者		計	本務者	
					男	女	男	女		男	女
4,184	2,093	2,091	213	78	135	1	4	9	2	7	
4,155	2,092	2,063	212	78	130	1	3	9	3	6	
4,119	2,078	2,041	218	84	134	1	2	8	3	5	
4,148	2,089	2,059	209	78	131	1	1	8	2	6	
4,073	2,092	1,981	213	82	131	3	0	9	2	7	
4,047	2,093	1,954	210	84	126	0	0	9	2	7	
3,906	1,988	1,918	202	77	125	3	3	9	2	7	
3,817	1,942	1,875	209	77	132	2	6	12	5	7	

学年別児童数

(各年5月1日)

4 学年			5 学年			6 学年			参考	
計	男	女	計	男	女	計	男	女	校舎面積 (㎡)	屋内運動場面積 (㎡)
698	344	354	702	365	337	723	350	373	33,147	8,676
716	348	368	705	343	362	706	364	342	33,833	8,676
671	321	350	715	344	371	701	344	357	39,063	8,676
715	388	327	674	324	350	717	346	371	39,063	9,932
687	359	328	718	390	328	675	326	349	39,063	9,932
654	337	317	689	360	329	720	391	329	39,063	9,932
723	357	366	659	336	323	689	361	328	39,063	9,932
632	333	299	726	358	368	657	332	325	39,063	9,932
75	38	37	86	34	52	77	31	46	4,746	1,259
98	46	52	109	53	56	96	51	45	6,013	1,213
90	51	39	108	55	53	90	39	51	4,956	1,233
85	45	40	107	51	56	104	62	42	4,935	1,226
97	42	55	112	55	57	97	52	45	4,147	1,240
53	32	21	61	41	20	70	40	30	5,037	1,258
72	42	30	69	32	37	56	19	37	3,999	1,247
62	37	25	74	37	37	67	38	29	5,230	1,256

86.中学校 学校数、学級数、

年	学校数			学級数				生徒数		
	計	本校	分校	計	単式	複式	特別支援	計	男	女
平成 25 年	5	5	-	69	58	-	11	2,002	1,018	984
26	5	5	-	69	60	-	9	2,064	1,049	1,015
27	5	5	-	72	62	-	10	2,114	1,071	1,043
28	5	5	-	75	63	-	12	2,121	1,054	1,067
29	5	5	-	73	62	-	11	2,107	1,036	1,071
30	5	5	-	70	61	-	9	2,049	990	1,059
令和 元 年	5	5	-	69	59	-	10	2,066	1,039	1,027
2	5	5	-	69	58	-	11	2,047	1,054	993

資料：宮城県企画部統計課「学校基本調査結果報告書」

87.中学校

年	合計			1 学年		
	計	男	女	計	男	女
平成 25 年	2,002	1,018	984	702	362	340
26	2,064	1,049	1,015	716	349	367
27	2,114	1,071	1,043	699	358	341
28	2,121	1,054	1,067	697	340	357
29	2,107	1,036	1,071	703	338	365
30	2,049	990	1,059	655	317	338
令和 元 年	2,066	1,039	1,027	701	382	319
2	2,047	1,054	993	680	352	328
富 谷 中 学 校	258	141	117	78	42	36
富 谷 第 二 中 学 校	505	253	252	173	85	88
東 向 陽 台 中 学 校	491	245	246	150	74	76
日 吉 台 中 学 校	330	171	159	108	55	53
成 田 中 学 校	463	244	219	171	96	75

資料：学校教育課、宮城県企画部統計課「学校基本調査結果報告書」

(単位：人、%)

88.中学校卒業

年	計			(A)進学者			(B)専修学校 (高等課程)進学者			(C)専修学校 (一般課程)等入学者		
	計	男	女	計	男	女	計	男	女	計	男	女
平成 25 年	605	289	316	603	287	316	1	1	-	-	-	-
26	654	319	335	651	318	333	-	-	-	-	-	-
27	644	335	309	640	333	307	-	-	-	-	-	-
28	699	362	337	697	362	335	1	-	1	-	-	-
29	718	354	364	714	352	362	-	-	-	-	-	-
30	708	359	349	689	346	343	-	-	-	-	-	-
令和 元 年	688	337	351	685	335	350	-	-	-	-	-	-
2	707	339	368	700	337	363	2	1	1	1	-	1

資料：宮城県企画部統計課「学校基本調査結果報告書」

生徒数及び教職員数

(各年5月1日)

計	教員数				職員数		
	本務者		兼務者		計	本務者	
	男	女	男	女		男	女
131	64	67	-	2	8	4	4
131	63	68	1	2	9	3	6
134	67	67	5	1	8	2	6
136	67	69	3	1	9	1	8
140	68	72	0	0	5	1	4
139	71	68	0	0	5	2	3
139	74	65	2	0	5	2	3
136	70	66	-	-	6	2	4

学年別生徒数

(各年5月1日)

計	2学年		3学年			参考	
	男	女	計	男	女	校舎面積 (㎡)	屋内運動場 面積 (㎡)
647	338	309	653	318	335	26,982	6,270
702	364	338	646	336	310	26,982	6,270
715	351	364	700	362	338	26,982	6,270
706	360	346	718	354	364	26,982	6,270
696	340	356	708	358	350	26,982	6,270
706	338	368	688	335	353	26,982	6,270
659	319	340	706	338	368	26,982	6,270
704	384	320	663	318	345	26,982	6,270
100	63	37	80	36	44	4,348	1,245
176	90	86	156	78	78	5,894	1,239
161	86	75	180	85	95	5,489	1,289
120	73	47	102	43	59	4,157	1,246
147	72	75	145	76	69	7,094	1,251

者の進路状況

(各年5月1日)

(D)就職者			(E)左記以外の者			(F)死亡・不詳			(G) (A)(B)(C)のうち就職している者			(A)のうち他県への進学者	進学率 (A) × 100 合計	就職率 (D)+(G) 合計 × 100
計	男	女	計	男	女	計	男	女	(A)のうち	(B)のうち	(C)のうち			
1	1	-	-	-	-	-	-	-	-	-	-	11	99.7	0.2
-	-	-	3	1	2	-	-	-	-	-	-	12	99.5	-
1	1	-	3	1	2	-	-	-	-	-	-	20	99.4	0.2
1	-	1	-	-	-	-	-	-	-	-	-	17	99.7	0.1
-	-	-	4	2	2	-	-	-	1	-	-	23	99.4	0.1
-	-	-	-	4	-	-	-	-	-	-	-	15	97.3	-
-	-	-	-	2	1	-	-	-	-	-	-	20	99.6	-
-	-	-	4	1	3	-	-	-	1	-	-	19	99.0	0.1

89.公民館

(単位：件、人)

年度	総数		富谷中央公民館		富ヶ丘公民館	
	件数	人数	件数	人数	件数	人数
平成 25 年度	10,734	279,224	1,747	41,847	1,728	38,508
26	10,800	301,398	1,835	48,101	1,608	35,972
27	11,518	296,014	1,852	45,971	1,673	37,234
28	10,950	311,016	1,813	45,612	1,658	41,268
29	12,080	238,804	2,202	54,528	1,848	33,232
30	12,122	243,235	2,148	60,559	2,327	37,430
令和 元 年度	11,635	218,482	2,350	54,342	2,447	40,529
2	7,275	112,295	1,222	18,712	1,305	20,376

資料：各公民館

90.公民館図書蔵書

(単位：冊、人)

区 分		平成25年度	平成26年度	平成27年度	
蔵書数	総数	61,050	63,907	65,890	
	富谷中央公民館	12,427	12,845	13,141	
	富ヶ丘公民館	10,880	11,290	11,545	
	東向陽台公民館	12,553	13,231	13,765	
	あけの平公民館	8,332	8,745	9,185	
	日吉台公民館	8,531	8,989	8,927	
	成田公民館	8,327	8,807	9,327	
利用状況	総数	28,747	28,175	35,209	
	利用者数	富谷中央公民館	3,075	3,698	4,525
		富ヶ丘公民館	2,348	2,476	3,899
		東向陽台公民館	6,405	5,758	5,955
		あけの平公民館	4,841	4,350	4,126
		日吉台公民館	3,367	3,313	3,563
		成田公民館	8,711	8,580	13,141
	利用・貸出冊数	総数	86,436	86,152	100,806
		富谷中央公民館	8,847	11,039	12,646
		富ヶ丘公民館	6,522	6,816	10,401
東向陽台公民館		16,894	15,065	17,112	
あけの平公民館	12,527	11,107	11,097		
日吉台公民館	11,173	11,706	12,676		
成田公民館	30,473	30,419	36,874		

資料：各公民館

利用状況

(各年度末)

東向陽台公民館		あけの平公民館		日吉台公民館		成田公民館	
件数	人数	件数	人数	件数	人数	件数	人数
1,996	51,538	1,479	36,201	1,621	39,447	2,163	71,683
2,002	58,043	1,473	34,633	1,599	42,587	2,283	82,062
2,507	45,744	1,450	40,373	1,656	42,545	2,380	84,147
2,159	41,031	1,494	46,458	1,519	44,410	2,307	92,237
2,459	35,582	1,800	28,613	1,720	40,670	2,051	46,179
2,247	36,918	1,453	28,777	1,755	21,560	2,192	57,991
1,891	31,774	1,665	28,121	1,435	14,167	1,847	49,549
1,309	20,682	1,067	14,305	1,185	13,215	1,187	25,005

数及び利用状況

(各年度末)

平成28年度	平成29年度	平成30年度	令和元年度	令和2年度
67,127	68,611	68,356	69,396	70,392
13,194	13,142	13,039	13,181	13,005
11,846	12,175	12,059	12,139	12,257
13,449	13,924	13,646	13,728	13,890
9,588	9,974	9,891	10,240	10,439
9,347	9,391	9,487	9,718	9,856
9,703	10,005	10,234	10,390	10,945
33,343	29,479	28,660	25,262	17,644
5,506	4,677	4,744	3,980	2,054
3,634	3,009	3,166	2,736	1,987
5,549	5,940	5,812	5,257	4,388
3,846	2,725	2,554	2,386	1,925
4,410	4,948	4,037	3,371	2,613
10,398	8,180	8,347	7,532	4,677
98,387	98,686	96,319	91,035	80,721
14,359	12,797	12,404	10,824	6,772
9,929	9,779	10,500	9,777	8,728
16,188	17,323	17,432	16,697	17,018
10,804	9,491	8,589	8,634	8,990
15,676	17,564	14,549	12,729	12,698
31,431	31,732	32,845	32,374	26,515

91.総合運動

(単位：日、人、件)

年度	スポーツセンター				武道館			
	開放日数	人数			開放日数	人数		
		総数	個人利用	団体利用		総数	個人利用	団体利用
平成 25 年	254	41,342	3,200	38,142	268	24,226	6,981	17,245
26	287	42,883	4,037	38,846	291	25,144	7,008	18,136
27	295	43,004	3,927	39,077	291	26,694	8,693	18,001
28	271	53,893	4,591	49,302	295	27,325	9,045	18,280
29	252	78,692	5,287	73,405	251	28,339	11,111	17,228
30	256	84,934	5,490	79,444	263	39,551	13,313	26,238
令和 元 年	254	41,191	5,471	35,720	263	43,915	13,548	30,367
2	197	20,755	4,796	15,959	212	26,034	8,852	17,182

資料：生涯学習課

(注) 平成25年より公園キャンプ場がレクリエーション広場へ名称変更。

92.学校給食

(単位：校、人、食、円)

年度	総数				小学校			
	学校数	給食児童・生徒数	給食数	給食費	学校数	給食児童数	給食数	給食費
平成 25 年度	13	6,606	1,145,722	290,552,930	8	4,463	785,038	187,982,018
26	13	6,653	1,147,724	291,349,461	8	4,447	778,486	186,361,639
27	14	6,666	1,142,580	290,330,639	9	4,405	768,532	183,953,052
28	14	6,698	1,161,318	295,185,326	9	4,425	777,770	186,100,977
29	14	6,628	1,148,974	292,133,236	9	4,373	767,219	183,550,723
30	14	6,523	1,134,876	288,238,759	9	4,349	763,947	182,785,231
令和 元 年度	14	6,386	1,038,347	302,008,634	9	4,196	690,941	189,486,422
2	14	6,268	989,524	231,276,718	9	4,112	653,337	144,850,634

資料：学校給食センター

(注) 1. 給食数及び給食費には、センター職員分及び試食分は含まない。

2. 給食費は調定額

93.学校施設開放利用状況

(単位：カ所、件、日)

(各年度末)

年度	総数			体育館			校庭		
	施設数	件数	開放延べ日数	施設数	件数	開放延べ日数	施設数	件数	開放延べ日数
平成 25 年度	17	4,108	4,485	9	3,115	2,551	8	993	1,934
26	16	4,567	4,703	9	3,505	2,642	7	1,059	2,061
27	18	4,654	5,034	10	3,520	2,777	8	1,134	2,257
28	18	4,639	5,499	10	3,463	2,911	8	1,176	2,588
29	18	4,514	5,367	10	3,408	2,910	8	1,106	2,457
30	18	4,852	5,500	10	3,873	2,989	8	979	2,511
令和 元 年度	18	3,701	5,080	10	3,162	2,878	8	539	2,202
2	18	2,314	3,627	10	1,931	2,045	8	383	1,582

資料：生涯学習課

公園利用状況

(各年度末)

公園グラウンド		公園テニスコート		レクリエーション広場	
件数	人数	件数	人数	件数	人数
226	33,590	594	5,764	163	2,573
285	37,767	788	9,408	187	2,569
277	29,316	1,329	13,600	193	2,706
256	26,120	1,494	12,868	186	2,108
289	26,498	1,496	15,136	210	2,871
324	30,748	1,423	13,928	226	2,670
350	33,418	1,477	13,858	211	2,669
249	16,179	1,149	9,690	176	1,444

実施状況

(各年度末)

中学校				参 考	
学校数	給食生徒数	給食数	給食費	給食単価	
				小学校	中学校
5	2,143	360,684	102,570,912	240	285
5	2,206	369,238	104,987,822	240	285
5	2,261	374,048	106,377,587	240	285
5	2,273	383,548	109,084,349	240	285
5	2,255	381,755	108,582,513	240	285
5	2,174	370,929	105,453,528	240	285
5	2,190	347,406	112,522,212	275	325
5	2,156	336,187	86,426,084	275	325

14.行政・財政

職員総数 340人 (20)

※市長、副市長、教育長を除く。()はうち技能労務職員数
部長については、筆頭課(勤務公署)へ集計

7部2局21課6室

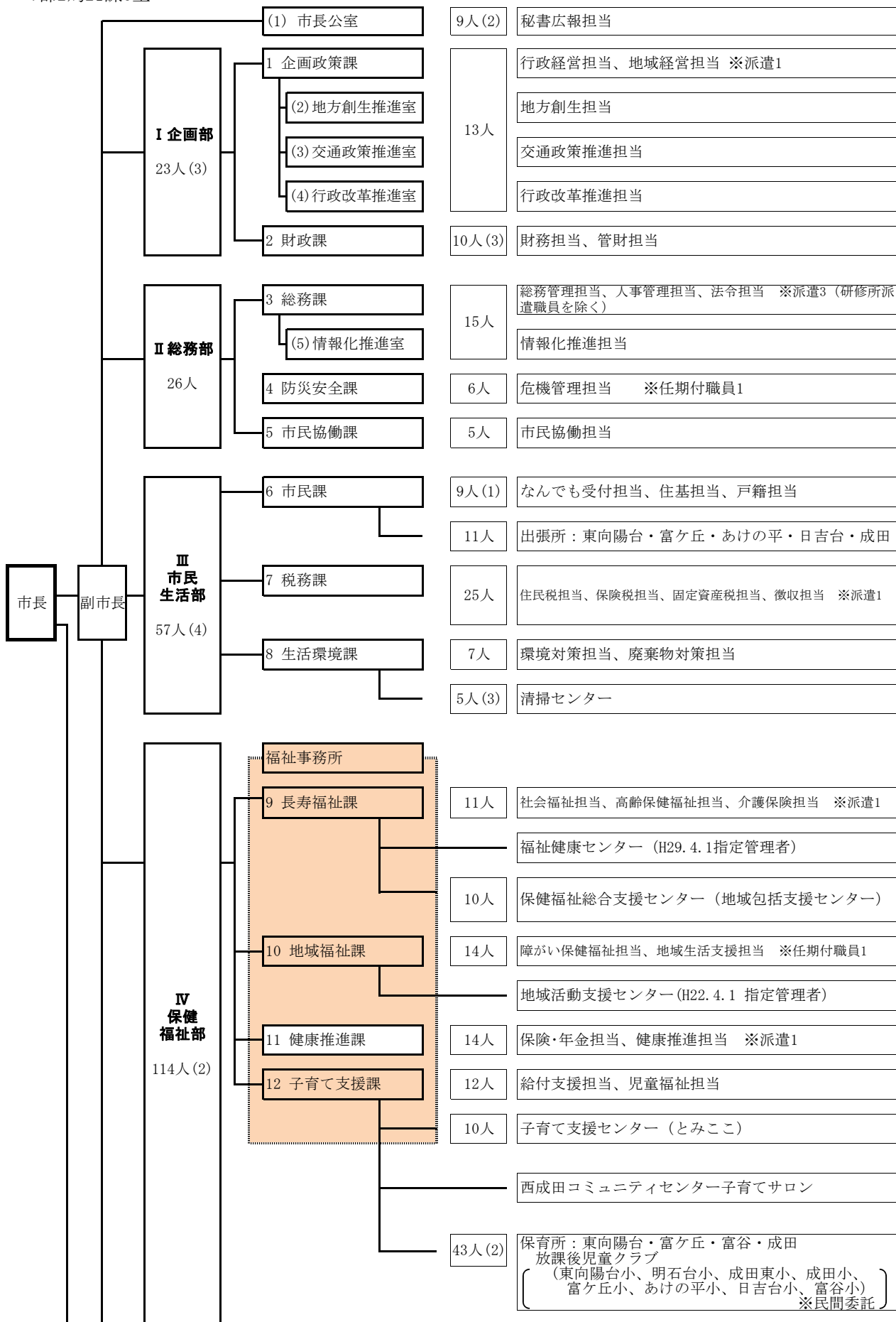

行政組織機構図

(令和2年4月1日現在)

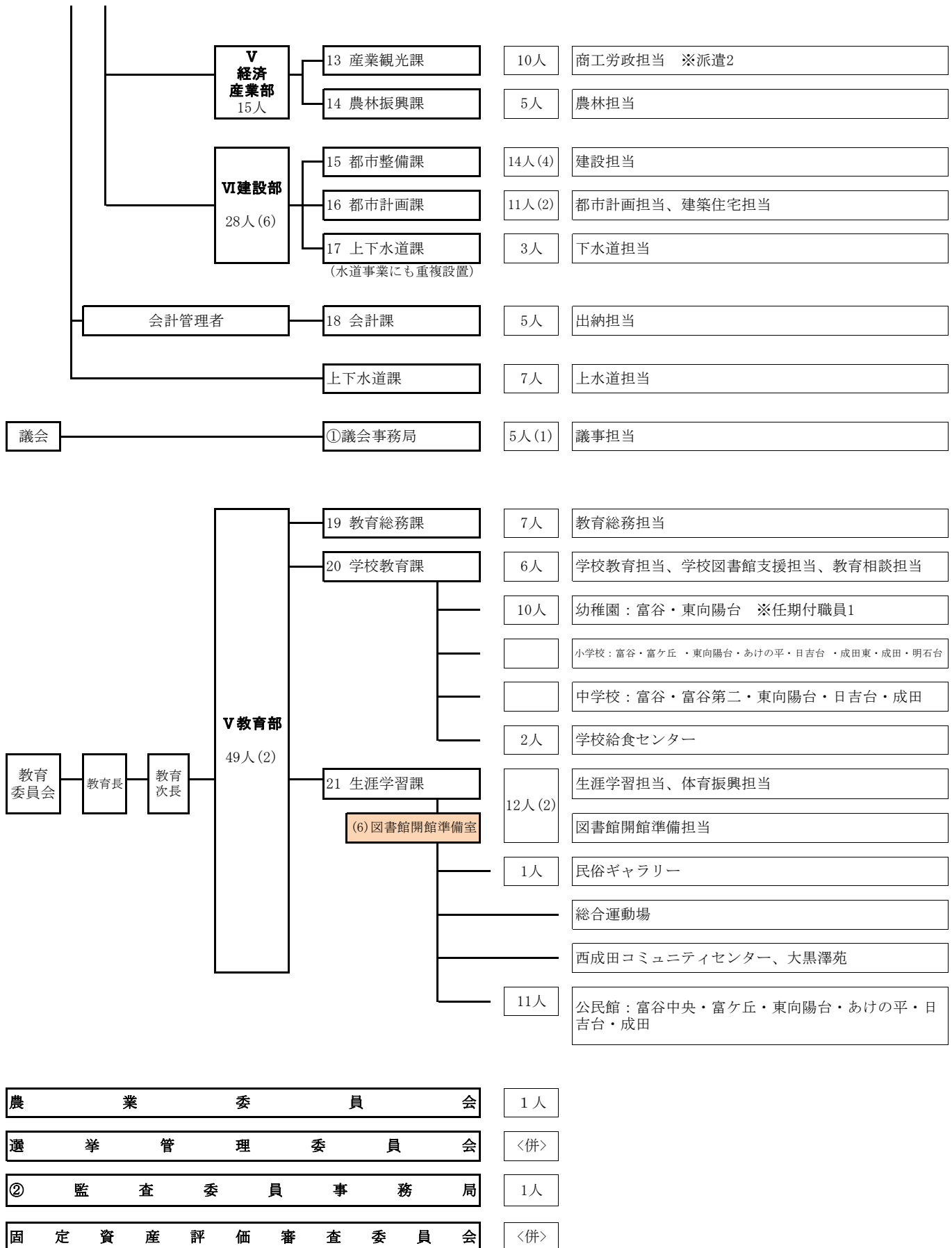

95.行政組織

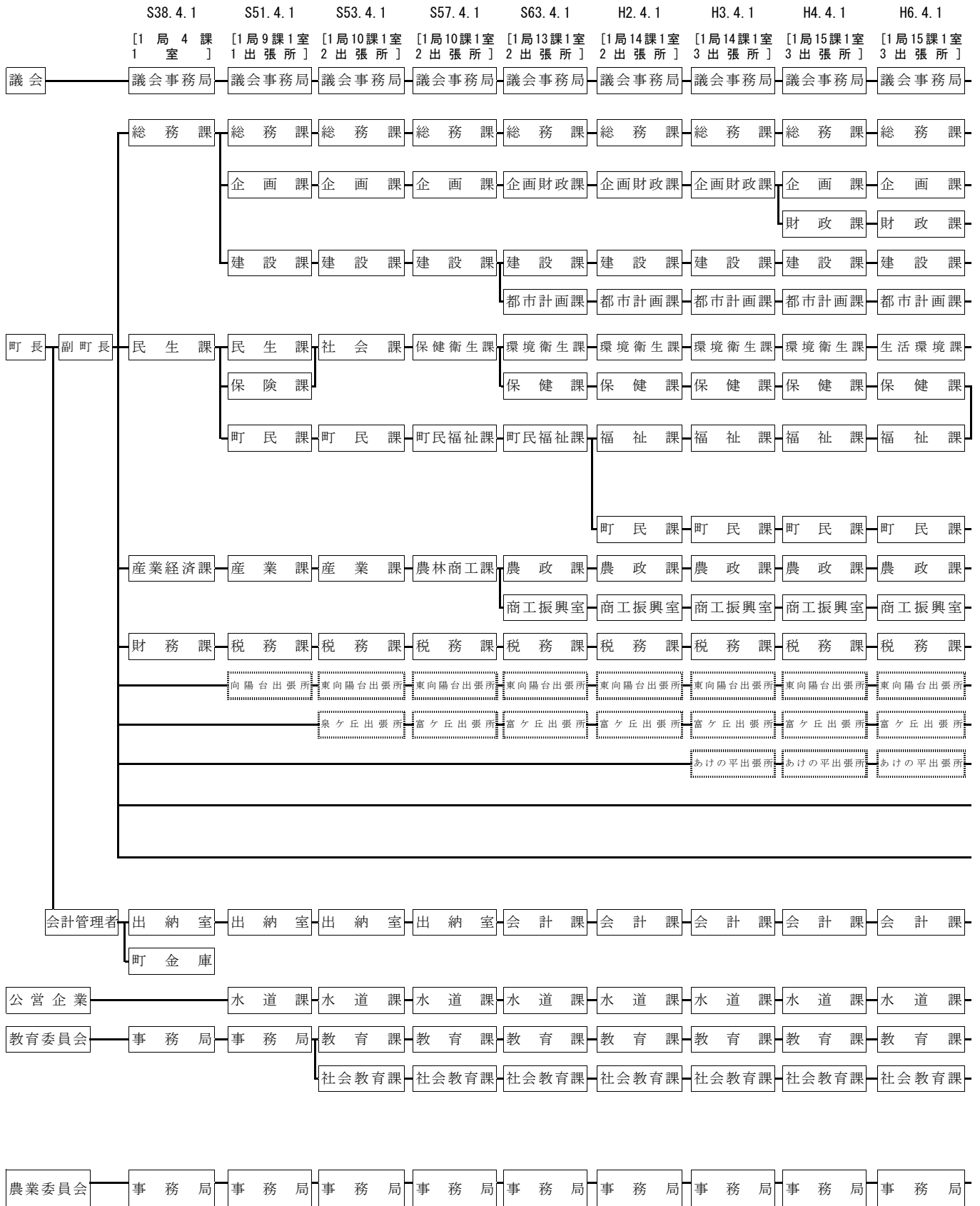

資料：総務課

- (注) 1. 平成15年10月9日から当分の間、助役及び収入役を置かないこととし、平成20年4月1日より置かないことの条例を廃止。
2. 平成19年4月1日より収入役が廃止され、助役は副町長に改正。
3. 課内に設置されている室を除く。

機構の変遷

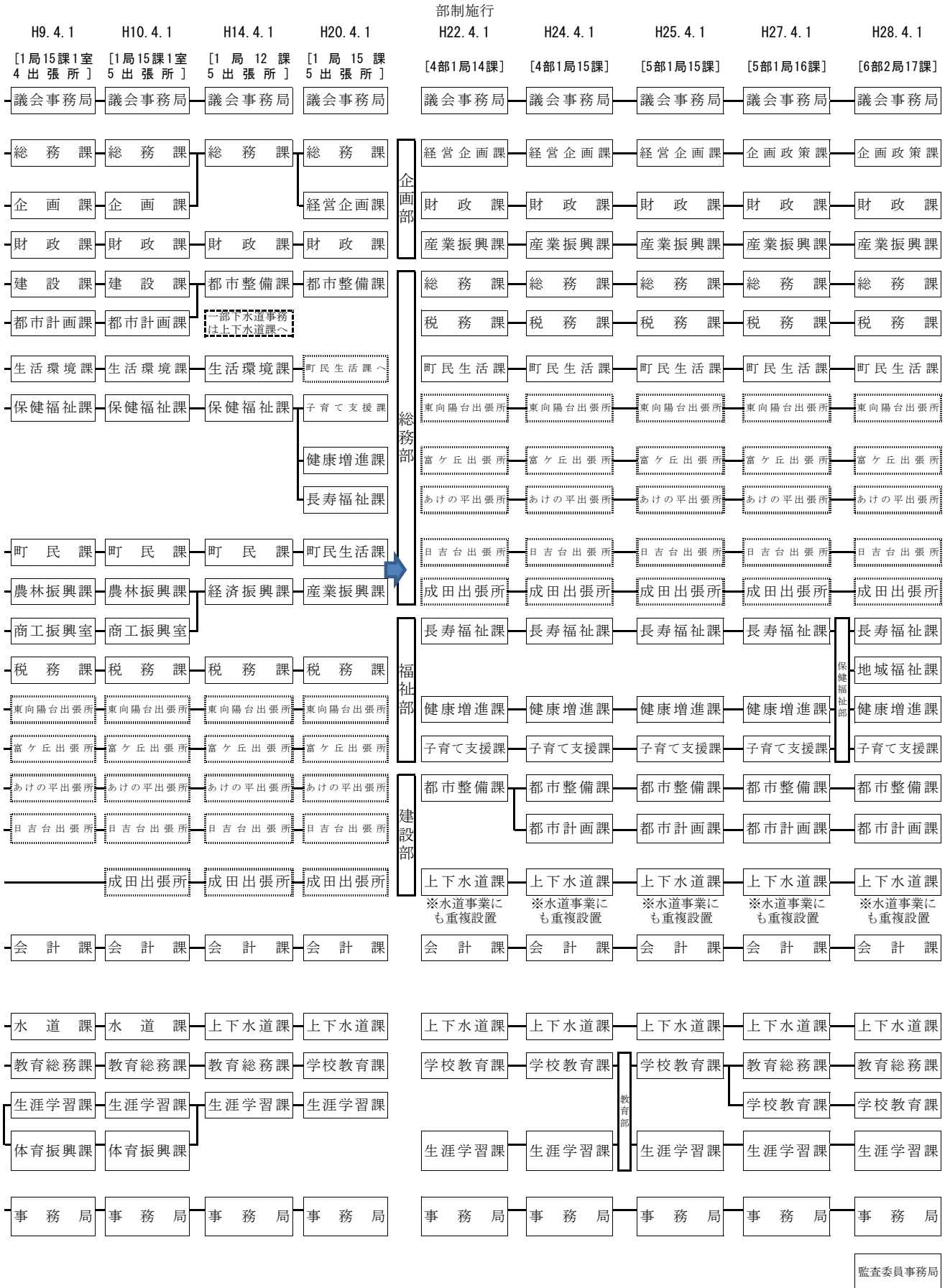

95.行政組織機構の変遷

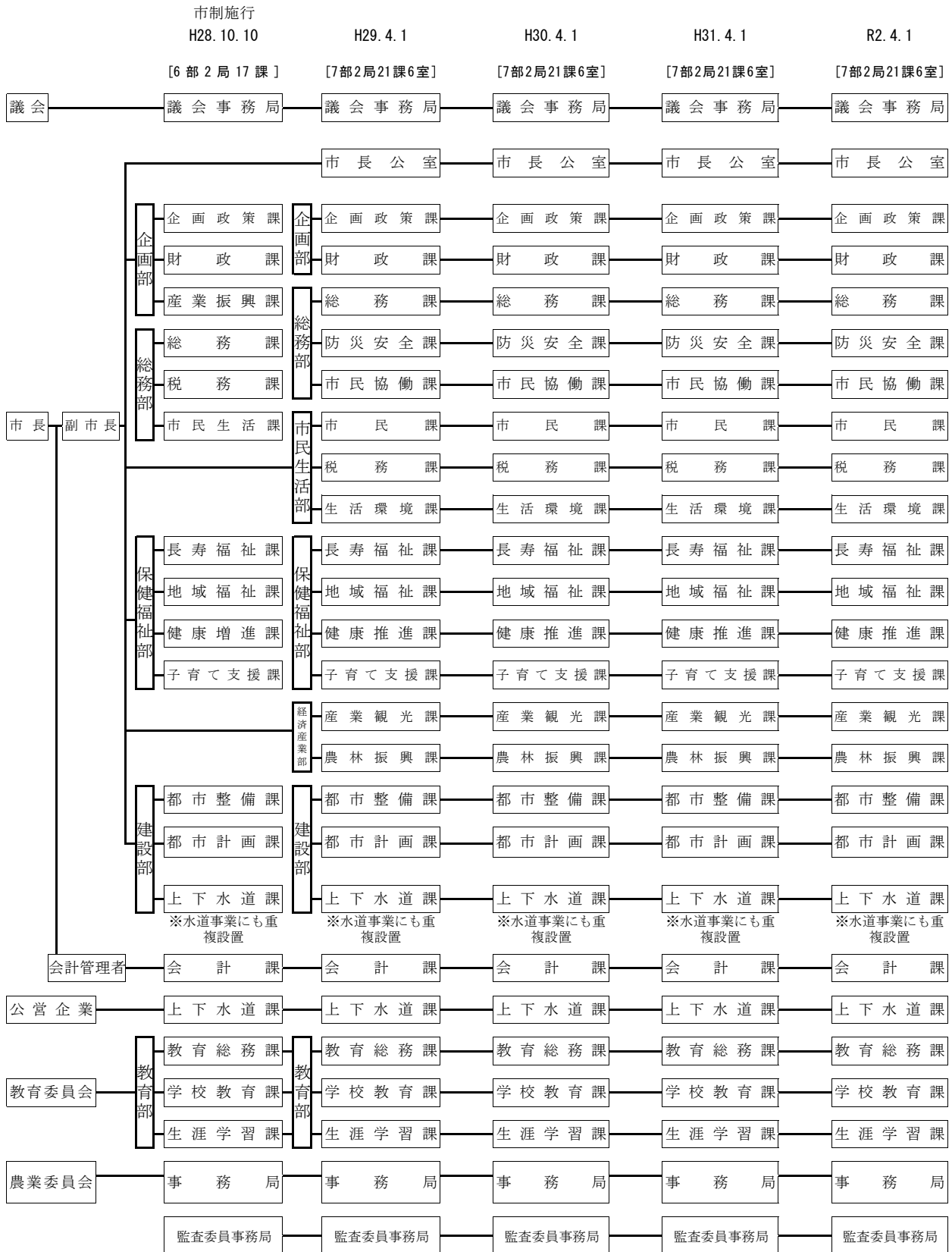

資料：総務課

- (注) 1. 平成15年10月9日から当分の間、助役及び収入役を置かないこととし、平成20年4月1日より置かないことの条例を廃止。
 2. 平成19年4月1日より収入役が廃止され、助役は副町長に改正。
 3. 課内に設置されている室を除く。
 4. 平成28年10月10日から、部・局・課・室のみの表記とする。

96.職員数 の推移

(単位：人)

年	職員総数	一般職員							
		計	一般行政職	税務職	薬剤師・ 医療技術職	看護・ 保健職	福祉職	企業職	技能・労務 職
平成 25年	277	267	160	24	4	16	29	7	26
26	288	279	166	25	5	16	33	7	26
27	290	281	171	24	6	16	33	6	25
28	311	303	191	25	6	16	36	6	23
29	332	323	207	25	7	16	38	7	23
30	334	324	210	25	7	16	37	7	22
令和 元年	335	324	213	26	7	15	35	7	21
2	340	329	212	26	6	18	39	7	20

資料：総務課

97.歴代 三役

三 役	昭 和 50年	51	52	53	54	55	56	57	58	59	60	61	62	63	平成 元年	2	3	4	5	6	7	8	9		
		町 長	浅野 重雄	S50. 4. 30～54. 4. 29		S54. 4. 30～58. 4. 29																			
↓	若生 照男																	S58. 4. 30～62. 4. 29	S62. 4. 30～H3. 4. 29		H3. 4. 30～7. 4. 29		H7. 4. 30～		
市 長	若生 英俊																								
↓	若生 裕俊																								
助 役	若生 嘉二	S50. 8. 1～54. 7. 31		S54. 8. 1～57. 12. 31																					
↓	若生 勉																	S58. 8. 10～62. 8. 9	S62. 8. 10. ～H3. 8. 9						
↓	中村 祐一																			H3. 10. 9～7. 10. 8					
↓	郷古 一郎																					H7. 10. 9～			
副 町 長	昆野 武裕																								
↓	千葉 芳樹																								
↓	鈴木 和夫																								
副 市 長	大庭 豪樹																								
↓	高橋 義広																								
↓	西村 一慶																								
収 入 役	細川 好郎	S50. 8. 1～54. 7. 31		S54. 8. 1～58. 7. 31																					
↓	中村 祐一																	S59. 3. 20～63. 3. 19	S63. 3. 20～H3. 10. 8						
↓	郷古 一郎																			H3. 10. 9～7. 10. 8					
廃 止	山路 礼子																					H7. 10. 9～			

(注) 1. 助役は、平成19年4月1日より副町長へ改正。

2. 収入役は、平成19年4月2日より廃止。

3. 町長、副町長は平成28年10月10日に市長、副市長へ改正。

(各年4月1日)

特定任期 付職員	教育公務員				参 考		
	計	小中(幼稚園) 教育職	その他の教育 者(指導・社 教主事)	人口	一般行政職 一人当たり の住民数	一般行政職 平均年齢	
1	10	9	1	50,197	313.7	43.4	
1	9	9	0	51,313	309.1	43.3	
0	9	9	0	51,980	304.0	43.5	
0	8	8	0	52,347	274.1	43.3	
0	9	8	1	52,484	253.5	40.8	
0	10	9	1	52,593	250.4	40.8	
0	11	10	1	52,521	246.6	41.2	
1	11	10	1	52,404	247.2	41.7	

10	11	12	13	14	15	16	17	18	19	20	21	22	23	24	25	26	27	28	29	30	令和 元年	2
----	----	----	----	----	----	----	----	----	----	----	----	----	----	----	----	----	----	----	----	----	----------	---

1. 4. 29	H11. 4. 30~15. 4. 29	H15. 4. 30~18. 12. 21
----------	----------------------	-----------------------

H19. 2. 11~23. 2. 10	H23. 2. 11~H27. 2. 10
----------------------	-----------------------

H31. 2. 11~	H27. 2. 11~H31. 2. 10
-------------	-----------------------

~11. 10. 8	H11. 10. 9~15. 10. 8
------------	----------------------

H20. 4. 1~21. 3. 31

--

H21. 10. 1~25. 9. 30

H26. 7. 1~26. 12. 25

--

H27. 6. 15~29. 3. 31

--

H29. 4. 1~31. 3. 31

--

H31. 4. 1~

--

~11. 10. 8	H11. 10. 9~15. 10. 8
------------	----------------------

98.一般会計・特別会計

(単位：千円)

年度	歳入			歳
	総額	一般会計 (A)	特別会計	総額
平成 25年度	20,676,588	13,198,256	7,478,332	19,557,009
26	22,446,625	15,168,471	7,278,154	21,322,821
27	21,332,755	13,406,123	7,926,632	20,360,955
28	21,979,423	13,881,881	8,097,542	21,019,887
29	22,108,696	13,999,161	8,109,535	21,182,644
30	21,326,830	13,646,191	7,680,639	20,023,898
令和 元年度	23,204,196	15,393,301	7,810,895	22,076,679
2	28,928,422	21,945,833	6,982,589	27,523,764

資料：富谷市各種会計決算書

99.普通会計

(単位：千円、%)

款		平成25年度		平成26年度		平成27年度	
		決算額	構成比	決算額	構成比	決算額	構成比
合 計		13,198,256	100.0	15,168,471	100.0	13,406,123	100.0
自 主 財 源	小 計	7,641,156	57.9	7,946,019	52.3	7,203,664	53.8
	市 税	5,521,403	41.8	5,594,096	36.8	5,692,521	42.5
	使 用 料 及 び 手 数 料	201,993	1.5	201,785	1.3	176,833	1.3
	財 産 収 入	8,371	0.1	9,509	0.1	6,359	0.1
	分 担 金 及 び 負 担 金	153,156	1.2	170,731	1.1	143,751	1.1
	寄 附 金	2,075	0.0	1,382	0.1	21,468	0.1
	繰 入 金	432,489	3.3	841,712	5.5	25,479	0.2
	繰 越 金	847,328	6.4	643,860	4.2	645,464	4.8
	諸 収 入	474,341	3.6	482,944	3.2	491,789	3.7
依 存 財 源	小 計	5,557,100	42.1	7,222,452	47.7	6,202,459	46.2
	地 方 譲 与 税	139,807	1.1	134,125	0.9	140,298	1.0
	ゴ ル フ 場 利 用 税 交 付 金	37,617	0.3	34,660	0.2	36,652	0.3
	地 方 消 費 税 交 付 金	353,340	2.7	449,609	3.0	783,999	5.8
	特 別 地 方 消 費 税 交 付 金	-	-	-	-	-	-
	自 動 車 取 得 税 交 付 金 及 び 自 動 車 税 環 境 性 能 割 交 付 金	53,659	0.4	25,046	0.2	33,741	0.2
	法 人 事 業 税 交 付 金	-	-	-	-	-	-
	地 方 交 付 税	1,851,623	14.0	1,811,217	11.8	1,820,982	13.6
	地 方 特 例 交 付 金	63,525	0.5	61,734	0.4	59,622	0.4
	利 子 割 交 付 金	12,899	0.1	12,113	0.1	10,489	0.1
	配 当 割 交 付 金	15,780	0.1	31,121	0.2	23,700	0.2
	株 式 等 譲 渡 取 得 割 交 付 金	22,892	0.2	17,422	0.2	24,441	0.2
	交 通 安 全 対 策 特 別 交 付 金	7,502	0.0	6,931	0.1	7,337	0.1
	国 庫 支 出 金	1,541,808	11.7	1,969,495	13.0	1,583,963	11.8
県 支 出 金	797,848	6.0	826,779	5.5	750,835	5.6	
市 債	658,800	5.0	1,842,200	12.1	926,400	6.9	

資料：地方財政状況調査

歳入歳出決算額

出		一般会計の収支状況			
一般会計 (B)	特別会計	歳入歳出差引額 (C)=(A)-(B)	翌年度へ繰り越すべき 財源 (D)	実質収支 (C)-(D)	
12,334,396	7,222,613	863,860	425,897	437,963	
14,203,007	7,119,814	965,464	340,947	624,517	
12,732,426	7,628,529	673,697	236,986	436,711	
13,112,268	7,907,619	769,613	177,305	592,308	
13,234,555	7,948,089	764,606	157,363	607,243	
12,452,907	7,570,991	1,193,284	310,315	882,969	
14,391,845	7,684,834	1,001,456	279,236	722,220	
20,728,809	6,794,955	1,217,024	244,251	972,773	

歳入決算額

平成28年度		平成29年度		平成30年度		令和元年度		令和2年度	
決算額	構成比	決算額	構成比	決算額	構成比	決算額	構成比	決算額	構成比
13,877,409	100.0	13,994,155	100.0	13,640,871	100.0	15,388,101	###	21,940,168	###
7,847,108	56.5	7,770,833	55.5	7,806,769	57.2	8,678,596	56.4	8,494,691	38.7
5,885,417	42.4	6,046,228	43.2	6,111,493	44.8	6,294,433	46.1	6,319,045	28.8
183,186	1.3	179,646	1.3	180,865	1.3	165,878	1.2	141,470	0.6
10,458	0.1	7,724	0.1	356,072	2.6	56,621	0.4	36,972	0.2
175,226	1.3	205,726	1.5	198,405	1.5	106,539	0.8	78,776	0.4
30,740	0.2	5,440	0.0	17,091	0.1	58,201	0.4	59,959	0.3
610,687	4.4	348,203	2.4	12,314	0.1	289,041	2.1	359,287	1.6
453,697	3.3	469,613	3.4	459,606	3.4	1,193,284	8.7	1,001,456	4.5
497,697	3.6	508,253	3.6	470,923	3.5	514,599	3.8	497,726	2.3
6,030,301	43.5	6,223,322	44.5	5,834,102	42.8	6,709,505	43.6	13,445,477	61.3
138,677	1.0	142,068	1.0	143,184	1.0	145,253	1.1	146,291	0.7
37,663	0.3	38,224	0.3	35,799	0.3	36,904	0.3	32,994	0.1
748,807	5.4	825,929	5.9	866,262	6.4	819,108	6.0	1,025,716	4.7
-	-	-	-	-	-	-	-	-	-
32,781	0.2	45,275	0.3	42,048	0.3	29,030	0.2	12,855	0.1
-	-	-	-	-	-	-	-	32,154	0.1
1,698,510	12.2	1,595,154	11.4	1,565,429	11.5	1,696,979	12.4	1,708,498	7.8
59,876	0.4	62,281	0.4	70,299	0.5	174,072	1.3	82,786	0.4
5,255	0.0	9,337	0.1	8,095	0.1	4,133	0.0	4,095	0.0
15,160	0.1	21,747	0.2	16,957	0.1	19,875	0.1	18,686	0.1
8,715	0.1	22,151	0.2	14,538	0.1	12,181	0.1	21,055	0.1
7,367	0.1	7,670	0.1	7,187	0.1	7,095	0.1	7,436	0.0
1,848,590	13.3	2,022,086	14.4	1,887,313	13.8	2,222,183	16.3	8,771,816	40.0
775,700	5.6	1,008,800	7.2	886,991	6.5	1,047,092	7.7	1,201,095	5.5
653,200	4.7	422,600	3.0	290,000	2.1	495,600	3.6	380,000	1.7

100.普通会計

(単位：千円、%)

款	平成25年度		平成26年度		平成27年度		平成28年度	
	決算額	構成比	決算額	構成比	決算額	構成比	決算額	構成比
合計	12,334,396	100.0	14,203,007	100.0	12,732,426	100.0	13,107,796	100.0
議 会 費	149,280	1.2	142,823	1.0	163,639	1.3	154,285	1.2
総 務 費	1,886,214	15.3	1,795,699	12.6	1,962,786	15.4	1,826,597	13.9
民 生 費	3,665,793	29.6	4,241,330	29.8	4,352,022	34.2	5,478,370	41.8
衛 生 費	1,149,433	9.3	1,136,921	8.0	1,154,763	9.1	1,063,774	8.1
労 働 費	74,829	0.7	35,683	0.3	26,057	0.2	16,090	0.1
農 林 水 産 業 費	69,089	0.6	118,104	0.8	78,532	0.6	93,568	0.7
商 工 費	141,675	1.1	155,933	1.1	133,058	1.0	182,761	1.4
土 木 費	1,496,346	12.1	1,317,218	9.3	1,222,863	9.6	1,097,640	8.4
消 防 費	615,288	5.0	615,344	4.3	571,210	4.5	626,363	4.8
教 育 費	2,588,791	21.0	4,192,396	29.5	2,428,695	19.1	1,933,329	14.7
災 害 復 旧 費	68,240	0.6	3,872	0.1	166,592	1.3	161,945	1.2
公 債 費	429,418	3.5	447,684	3.2	472,209	3.7	473,074	3.6

資料：地方財政状況調査

101.普通会計 歳出決算額 (性質別)

(単位：千円、%)

区 分	平成25年度		平成26年度		平成27年度		平成28年度	
	決算額	構成比	決算額	構成比	決算額	構成比	決算額	構成比
合計	12,334,396	100.0	14,203,007	100.0	12,732,426	100.0	13,107,796	100.0
義務的経費	4,581,470	37.2	4,888,746	34.5	5,045,498	39.6	5,593,240	42.7
人 件 費	1,969,454	16.0	2,005,773	14.1	2,116,483	16.6	2,230,988	16.9
扶 助 費	2,182,598	17.7	2,435,289	17.2	2,456,806	19.3	2,889,178	21.8
公 債 費	429,418	3.5	447,684	3.2	472,209	3.7	473,074	3.6
投資的経費	2,149,403	17.4	3,487,678	24.6	1,694,443	13.3	1,604,901	12.2
普通建設事業費	2,081,163	16.8	3,483,806	24.5	1,527,851	12.0	1,442,956	10.9
災害復旧事業費	68,240	0.6	3,872	0.1	166,592	1.3	161,945	1.2
その他の経費	5,603,523	45.4	5,826,583	40.9	5,992,485	47.1	5,909,655	45.1
物 件 費	2,532,968	20.5	2,645,966	18.6	2,738,807	21.5	2,955,179	22.3
維持補修費	538,567	4.4	539,211	3.8	539,783	4.2	508,802	3.8
補 助 費	1,128,914	9.1	1,198,571	8.4	1,249,893	9.8	1,155,628	8.7
積 立 金	386,879	3.1	344,421	2.4	261,185	2.1	44,124	0.3
投資及び出資・貸付金	107,158	0.9	119,253	0.8	124,225	1.0	178,039	1.3
繰 出 金	909,037	7.4	979,161	6.9	1,078,592	8.5	1,067,883	8.1

資料：地方財政状況調査

歳出決算額（目的別）

平成29年度		平成30年度		令和元年度		令和2年度	
決算額	構成比	決算額	構成比	決算額	構成比	決算額	構成比
13,229,549	100.0	12,447,587	100.0	14,386,645	100.0	20,723,144	100.0
161,574	1.2	159,493	1.3	152,779	1.1	145,774	0.7
1,698,965	12.8	1,509,922	12.1	2,330,832	16.2	7,473,964	36.1
5,488,787	41.5	5,194,522	41.7	5,417,491	37.7	5,702,626	27.5
1,117,199	8.5	1,093,286	8.8	1,062,486	7.4	1,300,987	6.3
409,377	3.1	61,088	0.5	50,979	0.4	46,791	0.2
87,232	0.7	92,069	0.7	105,452	0.7	108,507	0.5
215,928	1.6	207,835	1.7	178,805	1.2	527,262	2.5
1,044,777	7.9	1,101,104	8.8	987,820	6.9	1,105,860	5.3
666,605	5.0	623,714	5.0	647,337	4.5	675,109	3.3
1,864,293	14.1	1,881,777	15.1	2,464,033	17.1	2,673,222	12.9
1,496	0.0	3,948	0.0	234,639	1.6	494,413	2.4
473,316	3.6	518,829	4.2	753,992	5.2	468,629	2.3

平成29年度		平成30年度		令和元年度		令和2年度	
決算額	構成比	決算額	構成比	決算額	構成比	決算額	構成比
13,229,549	100.0	12,447,587	100.0	14,386,645	100.0	20,723,144	100.0
6,004,895	45.4	5,861,933	47.1	6,307,751	43.8	6,754,596	32.6
2,346,080	17.7	2,189,003	17.6	2,203,630	15.3	2,532,617	12.2
3,185,499	24.1	3,154,101	25.3	3,350,129	23.3	3,753,350	18.1
473,316	3.6	518,829	4.2	753,992	5.2	468,629	2.3
1,449,303	10.9	773,641	6.2	1,491,546	10.4	1,491,332	7.2
1,447,807	10.9	769,693	6.2	1,256,907	8.7	996,919	4.8
1,496	0.0	3,948	0.0	234,639	1.6	494,413	2.4
5,775,351	43.7	5,812,013	46.7	6,587,348	45.8	12,477,216	60.2
2,721,867	20.6	2,448,109	19.7	2,657,020	18.5	3,004,023	14.5
481,229	3.7	887,815	7.1	832,934	5.8	902,576	4.4
1,181,302	8.9	1,170,931	9.4	1,278,896	8.9	7,003,474	33.8
172,997	1.3	77,377	0.6	595,591	4.1	412,235	2.0
138,735	1.0	91,138	0.7	91,257	0.6	92,514	0.4
1,079,221	8.2	1,136,643	9.1	1,131,650	7.9	1,062,394	5.1

102.決算状況

(単位：%)

区 分		平成25年度
1. 財 政 力 指 数		0.74
2. 実 質 収 支 比 率	$\left(\frac{\text{実質収支額}}{\text{標準財政規模}} \right)$	5.3
3. 経 常 収 支 比 率	$\left(\frac{\text{経常経費充当一般財源}}{\text{経常一般財源※}} \right)$	89.4
※経常一般財源には、減税補てん債・臨時財政対策債含まず。		
	うち人件費	23.9
	うち公債費	5.6
5. 一 般 財 源 比 率	$\left(\frac{\text{歳入一般財源}}{\text{歳入総額}} \right)$	71.8
6. 義 務 的 経 費 比 率	$\left(\frac{\text{人件費+扶助費+公債費}}{\text{歳出総額}} \right)$	37.2
7. 単 独 事 業 比 率	$\left(\frac{\text{普通建設事業費のうち単独事業費}}{\text{歳入総額}} \right)$	9.1
8. 普通建設事業に占める割合	一 般 財 源	47.8
9. 普通建設事業に占める割合	国・県支出金	16.5
10. 普通建設事業に占める割合	地 方 債	12.2
11. 実 質 公 債 費 比 率		△ 1.8
12. 地 方 債 許 可 制 限 比 率		—
13. 積 立 金 現 在 高 比 率	$\left(\frac{\text{財政調整基金}}{\text{標準財政規模}} \right)$	49.5
14. 積 立 金 現 在 高 比 率	$\left(\frac{\text{財政調整基金}}{\text{歳出総額}} \right)$	33.1
15. 地 方 債 現 在 高 比 率	$\left(\frac{\text{地方債年度末現在高}}{\text{歳入一般財源}} \right)$	48.0

資料：財政課

(注) 地方債許可制限比率については、平成18年度に地方債が許可制度から事前協議制度へ変更したため、

以降起債制限比率の値とした。また、制度改正により平成22年度より未集計であ

分析主要指標

平成26年度	平成27年度	平成28年度	平成29年度	平成30年度	令和元年度	令和2年度
0.76	0.78	0.80	0.81	0.82	0.83	0.83
7.5	5.1	6.9	6.7	9.6	7.7	10.0
91.1	89.8	95.1	94.7	93.6	90.8	91.7
23.7	23.9	25.4	26.0	24.0	23.4	26.5
5.7	5.7	5.8	5.6	6.0	5.7	5.1
65.8	72.9	62.2	63.0	65.1	60.0	42.9
34.5	39.6	42.7	45.4	47.1	43.8	32.6
14.5	6.8	7.4	3.3	2.1	3.0	1.9
32.4	50.3	49.3	33.0	46.2	21.3	34.9
19.4	14.3	11.8	34.0	25.0	27.8	28.6
33.8	15.0	29.1	18.2	16.9	33.1	29.5
△ 2.4	△ 2.5	△ 2.3	△ 2.1	△ 2.0	△ 2.0	△ 2.2
—	—	—	—	—	—	—
43.3	45.8	41.8	40.2	43.5	49.3	47.9
25.4	30.9	27.4	27.4	32.1	31.8	22.3
60.1	66.7	78.2	76.6	66.2	59.8	55.5

103.市税の調定額

(単位：千円)

区分	平成25年度		平成26年度		平成27年度		平成28年度	
	調定額	収入済額	調定額	収入済額	調定額	収入済額	調定額	収入済額
合 計	5,788,066	5,521,403	5,800,045	5,594,096	5,861,787	5,692,521	6,024,601	5,885,417
町 民 税	3,003,695	2,890,539	3,065,363	2,973,650	3,136,789	3,057,178	3,223,928	3,158,222
固 定 資 産 税	2,372,886	2,235,468	2,330,874	2,231,298	2,322,662	2,245,189	2,394,895	2,333,131
軽 自 動 車 税	83,257	78,871	85,921	82,964	86,974	83,995	99,973	97,461
町 た ば こ 税	313,012	313,012	302,926	302,926	300,326	300,326	293,190	293,190
特別土地保有税	11,703	0	11,703	0	11,703	2,500	9,202	0
そ の 他	3,513	3,513	3,258	3,258	3,333	3,333	3,413	3,413
国民健康保険税(料)	1,521,479	1,094,367	1,220,252	892,087	1,071,031	828,434	974,696	785,301

資料：税務課

- (注) 1. 合計には国民健康保険税(料)は含まない。
2. 滞納繰越分も含む。

104.市議会の状況

区分		平成26年	平成27年	平成28年	平成29年	平成30年	令和元年	令和2年
議 員 数	自治法定数	-	-	-	-	-	-	-
	条例定数	20	20	20	20	20	18	18
	実員数	18	20	20	20	20	18	18
招集回数	定例会	4	4	4	4	4	4	4
	臨時会	4	3	2	1	0	4	2
会期延日数		47	56	60	64	62	66	62
計		102	102	124	95	94	110	121
市 長 提 出 議 案	予 算	31	32	37	30	29	32	39
	決 算	6	6	6	6	6	6	6
	条 例	26	36	46	30	33	40	35
	選 任 同 意	5	5	5	9	2	6	10
	専 決 処 分	9	7	8	9	8	9	13
	そ の 他	25	16	22	11	16	17	18
計		8	12	14	0	2	3	4
議 員 提 出 議 案	条 例	-	1	5	0	2	2	1
	意 見 書	4	-	3	0	0	0	1
	決 議	3	3	-	0	0	0	1
	そ の 他	1	8	6	0	0	1	1
請 願	-	-	-	-	0	0	3	
陳 情	-	-	-	-	0	0	0	

資料：議会事務局

- (注) 1. 議員実数は、各年12月末日現在
2. 請願、陳情等は審議件数
3. 平成23年地方自治法改正により、議員数の自治法定数は廃止となった。

及び収入済額

(令和2年5月31日現在)

平成29年度		平成30年度		令和元年度		令和2年度	
調定額	収入済額	調定額	収入済額	調定額	収入済額	調定額	収入済額
6,174,705	6,046,229	6,235,189	6,111,493	6,403,126	6,294,433	6,425,424	6,319,045
3,306,682	3,242,945	3,367,495	3,300,614	3,407,979	3,344,894	3,391,310	3,328,117
2,471,119	2,417,940	2,473,596	2,428,258	2,597,592	2,554,434	2,626,600	2,585,777
105,695	103,337	109,334	107,059	114,120	111,670	121,808	119,445
278,574	278,574	272,233	272,233	278,114	278,114	280,755	280,755
9,202	0	9,202	0	0	0	0	0
3,433	3,433	3,329	3,329	5,321	5,321	4,951	4,951
903,293	743,745	830,351	714,255	786,864	680,819	773,889	680,551

105.歴代議長、

議長・副議長		昭和 50年	51	52	53	54	55	56	57	58	59	60	61	62	63	平成 元年	2	3	4	5	6	7	8
議 長	大童雄建	S50. 5. 8～54. 4. 29			S54. 5. 7～58. 4. 29			S58. 5. 6～62. 4. 29			S62. 5. 7～H3. 4. 29			H3. 5. 7～7. 4. 29									
	土井佐吉																					H7. 5. 8	
	相澤忠男																						
	相澤武雄																						
	渡邊俊一																						
	浅野幹雄																						
	相澤 榮																						
	渡邊俊一																						
副 議 長	梅津良一						S54. 5. 7～58. 4. 29			S58. 5. 6～62. 4. 29													
	会津正雄													S62. 5. 7～H3. 4. 29									
	阿部武																H3. 5. 7～7. 4. 29						
	鳥澤喜巳夫																					H7. 5. 8	
	浅野幹雄																						
	渡邊俊一																						
	千葉達																						
	相澤 榮																						
安住稔幸																							
畑山和晴																							

資料:議会事務局

副議長

9	10	11	12	13	14	15	16	17	18	19	20	21	22	23	24	25	26	27	28	29	30	令和元年	2
---	----	----	----	----	----	----	----	----	----	----	----	----	----	----	----	----	----	----	----	----	----	------	---

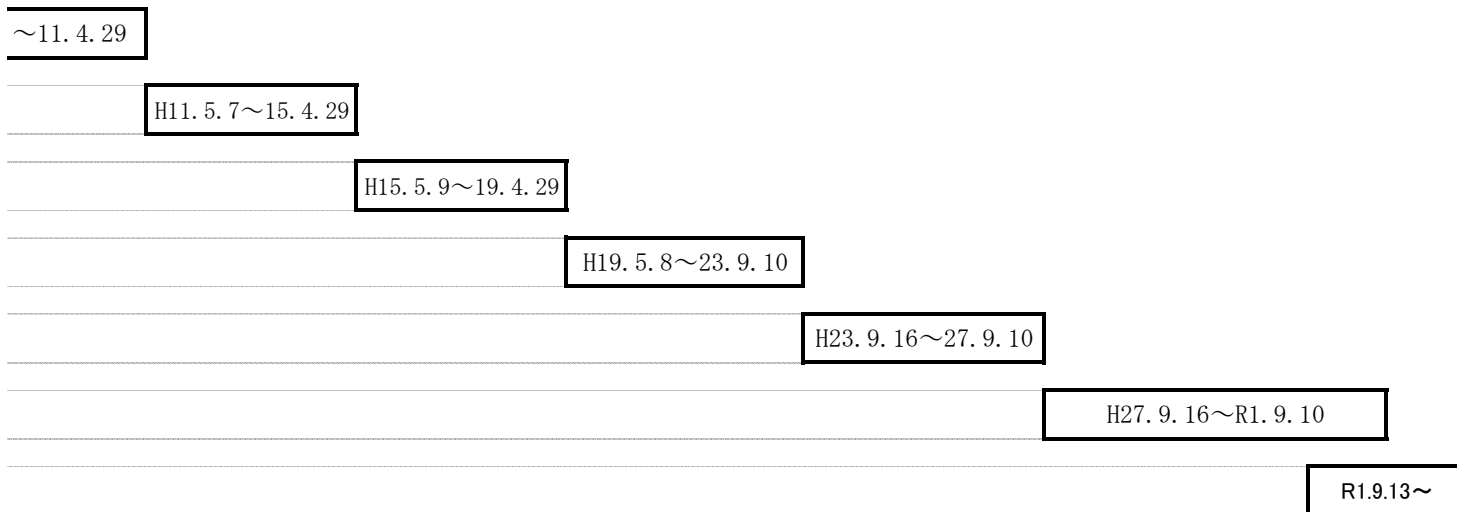
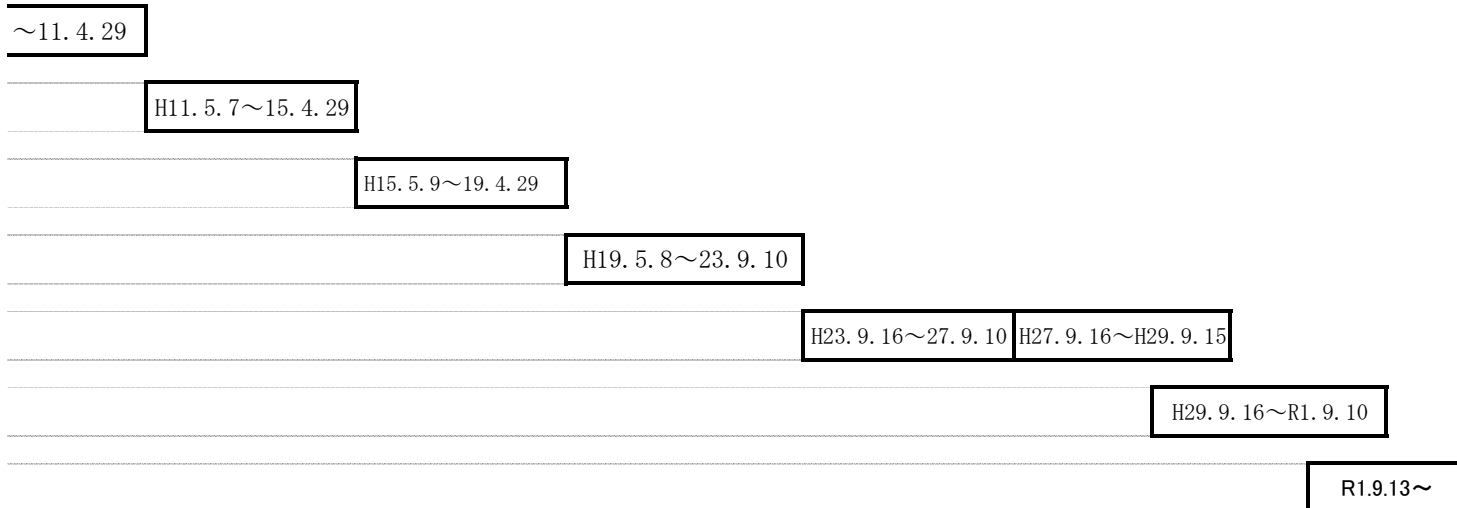

106.選挙人名簿登録者数

年	選挙人名簿登録者数			農業委員会委員選挙人名簿登録者数		
	総数	男	女	総数	男	女
平成 23 年	36,544	17,885	18,659	1,140	627	513
24	37,094	18,139	18,955	1,221	657	564
25	37,878	18,466	19,412	1,188	634	554
26	38,618	18,884	19,734	1,065	595	470
27	39,230	19,193	20,037	921	550	371
28	40,792	19,921	20,871	—	—	—
29	41,047	20,076	20,971	—	—	—
30	41,269	20,173	21,096	—	—	—
令和 元年	41,449	20,233	21,216	—	—	—
2	41,634	20,338	21,296	—	—	—

- (注) 1. 選挙人名簿登録者数は、各年9月1日現在、農業委員会選挙人名簿登録者数は、各年3月31日現在
2. 農業委員会等に関する法律の改正により、平成27年9月4日以降は、農業委員会選挙人名簿は調製しないものとされた。

107.投票区別選挙人名簿登録者数

投票区・行政区	選挙人名簿登録者数		
	計	男	女
総 数	41,634	20,338	21,296
第 1 投票区小計	4,627	2,328	2,299
町 上	655	338	317
町 中	157	78	79
町 下	606	282	324
原	75	41	34
穀 田	97	53	44
ひより台一丁目	421	220	201
ひより台二丁目	1,445	722	723
清水 仲	782	399	383
グリーンヒル	389	195	194
第 2 投票区小計	1,403	682	721
町下 (一部)	29	14	15
三ノ関	268	135	133
太子堂一丁目	620	290	330
太子堂二丁目	486	243	243
第 3 投票区小計	519	255	264
一ノ関	94	52	42
二ノ関	142	72	70
三ノ関 (一部)	24	11	13
志戸田	259	120	139
第 4 投票区小計	282	148	134
大童	71	34	37
今泉	131	76	55
大亀	80	38	42
第 5 投票区小計	449	223	226
石積	130	68	62
明石	144	77	67
西成田	175	78	97
第 6 投票区小計	5,839	2,751	3,088
東向陽台一丁目	760	353	407
東向陽台二丁目	744	346	398
東向陽台三丁目	955	443	512

資料：総務課（選挙管理委員会）

107.投票区別選挙人名簿登録者数（つづき）

（令和2年9月1日現在）

投票区・行政区	選挙人名簿登録者数		
	計	男	女
東向陽台サニーハイツ	285	132	153
明石台一丁目	952	455	497
明石台二丁目	748	346	402
明石台六丁目	676	330	346
明石台七丁目	618	296	322
明石台八丁目	101	50	51
第 7 投票区小計	4,841	2,344	2,497
富ヶ丘一丁目	679	332	347
富ヶ丘二丁目	1,201	575	626
富ヶ丘三丁目	935	464	471
富ヶ丘四丁目	848	402	446
上桜木一丁目	1,178	571	607
上桜木二丁目	0	0	0
第 8 投票区小計	2,240	1,094	1,146
鷹乃杜一丁目	717	360	357
鷹乃杜二丁目	399	182	217
鷹乃杜三丁目	457	232	225
鷹乃杜四丁目	667	320	347
第 9 投票区小計	6,183	3,074	3,109
熊谷	145	70	75
とちの木一丁目	385	195	190
とちの木一丁目	91	39	52
とちの木二丁目	557	269	288
あけの平一丁目	957	478	479
あけの平二丁目	1,110	562	548
あけの平三丁目	1,387	696	691
大清水一丁目	1,029	503	526
大清水二丁目	522	262	260
第 10 投票区小計	4,551	2,245	2,306
日吉台一丁目	1,023	496	527
日吉台二丁目	1,331	644	687
日吉台三丁目	582	286	296
杜乃橋一丁目	693	356	337
杜乃橋二丁目	922	463	459
第 11 投票区小計	7,143	3,439	3,704
成田一丁目	488	227	261
成田二丁目	304	149	155
成田三丁目	1,059	519	540
成田四丁目	1,309	634	675
成田五丁目	1,062	514	548
成田六丁目	1,256	604	652
成田七丁目	1,305	619	686
成田八丁目	351	169	182
成田九丁目	9	4	5
第 12 投票区小計	3,557	1,755	1,802
明石台三丁目	1,025	489	536
明石台四丁目	390	211	179
明石台五丁目	1,524	745	779
明石台六丁目（一部）	210	112	98
明石台九丁目	408	198	210

108.選挙投票

(単位：人、%)

選挙名	選挙執行日	当日の有権者数			投票者数			投票率			
		総数	男	女	総数	男	女	総数	男	女	
衆議院議員選挙 (小選挙区選出) <補欠>	S61. 7. 6	11,867	5,792	6,075	8,862	4,325	4,537	74.68	74.67	74.68	
	H2. 2. 18	14,841	7,279	7,562	11,499	5,624	5,875	77.48	77.26	77.69	
	H5. 7. 18	18,935	9,267	9,668	12,949	6,373	6,576	68.39	68.77	68.02	
	H8. 10. 20	22,378	10,978	11,400	12,555	6,242	6,313	56.10	56.86	55.38	
	H12. 6. 25	26,254	12,912	13,342	15,700	7,796	7,904	59.80	60.38	59.24	
	H13. 10. 28	27,280	13,395	13,885	9,277	4,639	4,638	34.01	34.63	33.40	
	H15. 11. 9	29,294	14,388	14,906	17,153	8,515	8,638	58.55	59.18	57.95	
	H17. 9. 11	31,481	15,485	15,996	20,962	10,159	10,803	66.59	65.61	67.54	
	H21. 8. 30	34,905	17,066	17,839	24,758	12,122	12,636	70.93	71.03	70.83	
	H24. 12. 16	37,254	18,198	19,056	21,273	10,639	10,634	57.10	58.46	55.80	
	H26. 12. 14	38,711	18,922	19,789	19,109	9,642	9,467	49.36	50.96	47.84	
	H29. 10. 22	41,050	20,087	20,963	23,131	11,352	11,779	56.35	56.51	56.19	
	(比例区選出)	H8. 10. 20	22,378	10,978	11,400	12,549	6,241	6,308	56.08	56.85	55.33
		H12. 6. 25	26,261	12,916	13,345	15,706	7,800	7,906	59.81	60.39	59.24
		H15. 11. 9	29,301	14,393	14,908	17,176	8,524	8,652	58.62	59.22	58.04
		H17. 9. 11	31,490	15,491	15,999	20,965	10,161	10,804	66.58	65.59	67.53
		H21. 8. 30	34,905	17,066	17,839	24,753	12,120	12,633	70.92	71.02	70.82
		H24. 12. 16	37,254	18,198	19,056	21,276	10,641	10,635	57.11	58.47	55.81
		H26. 12. 14	38,711	18,922	19,789	19,115	9,645	9,470	49.38	50.97	47.85
H29. 10. 22		41,050	20,087	20,963	23,128	11,350	11,778	56.34	56.50	56.18	
参議院議員選挙 (選挙区選出) <補欠>	S61. 7. 6	11,867	5,792	6,075	8,861	4,325	4,536	74.67	74.67	74.67	
	H元. 7. 23	14,329	7,031	7,298	9,271	4,585	4,686	64.70	65.21	64.21	
	<補欠> H4. 3. 8	17,576	8,595	8,981	9,075	4,528	4,547	51.63	52.68	50.63	
	H4. 7. 26	18,114	8,871	9,243	8,879	4,468	4,411	49.02	50.37	47.72	
	H7. 7. 23	21,086	10,358	10,728	8,544	4,363	4,181	40.52	42.12	38.97	
	<補欠> H9. 11. 16	23,713	11,619	12,094	6,986	3,545	3,441	29.46	30.51	28.45	
	H10. 7. 12	24,416	11,970	12,446	13,803	6,891	6,912	56.53	57.57	55.54	
	H13. 7. 29	27,214	13,382	13,832	15,439	7,604	7,835	56.73	56.82	56.64	
	H16. 7. 11	30,089	14,791	15,298	16,581	8,277	8,304	55.11	55.96	54.28	
	H19. 7. 22	33,484	16,434	17,050	19,254	9,565	9,689	57.50	58.20	56.83	
	H22. 7. 11	35,500	17,354	18,146	20,054	9,998	10,056	56.49	57.61	55.42	
	H25. 7. 21	37,852	18,469	19,383	20,086	10,064	10,022	53.06	54.49	51.71	
	H28. 7. 10	40,671	19,897	20,774	22,725	11,311	11,414	55.88	56.85	54.94	
	R元. 7. 21	41,622	20,339	21,283	22,321	11,133	11,188	53.63	54.74	52.57	
	(比例区選出)	S61. 7. 6	11,867	5,792	6,075	8,857	4,323	4,534	74.64	74.64	74.63
H元. 7. 23		14,329	7,031	7,298	9,267	4,582	4,685	64.67	65.17	64.20	
H4. 7. 26		18,114	8,871	9,243	8,878	4,468	4,410	49.01	50.37	47.71	
H7. 7. 23		21,086	10,358	10,728	8,541	4,362	4,179	40.51	42.11	38.95	
H10. 7. 12		24,416	11,970	12,446	13,795	6,889	6,906	56.50	57.55	55.49	
H13. 7. 29		27,221	13,387	13,834	15,489	7,621	7,868	56.90	56.93	56.87	
H16. 7. 11		30,099	14,798	15,301	16,585	8,281	8,304	55.10	55.96	54.27	
H19. 7. 22		33,484	16,434	17,050	19,252	9,566	9,686	57.50	58.21	56.81	
H22. 7. 11		35,500	17,354	18,146	20,055	9,998	10,057	56.49	57.61	55.42	
H25. 7. 21		37,852	18,469	19,383	20,088	10,066	10,022	53.07	54.50	51.71	
H28. 7. 10	40,671	19,897	20,774	22,726	11,311	11,415	55.88	56.85	54.95		
R元. 7. 21	41,622	20,339	21,283	22,321	11,132	11,189	53.63	54.73	52.57		

資料：総務課（選挙管理委員会）

状況

選挙名	選挙執行日	当日の有権者数			投票者数			投票率		
		総数	男	女	総数	男	女	総数	男	女
宮城県知事選挙	S60. 3. 3	11,019	5,372	5,647	5,896	2,902	2,994	53.51	54.02	53.02
	H元. 3. 19	13,751	6,723	7,028	7,129	3,520	3,609	51.84	52.36	51.35
	H5. 2. 8	18,324	8,947	9,377	8,544	4,167	4,377	46.63	46.57	46.68
	H5. 11. 21	18,947	9,278	9,669	7,874	3,958	3,916	41.56	42.66	40.50
	H9. 10. 26	23,378	11,454	11,924	13,578	6,611	6,967	58.08	57.72	58.43
	H13. 11. 18	26,881	13,195	13,686	8,119	3,996	4,123	30.20	30.28	30.13
	H17. 10. 23	31,201	15,328	15,873	12,736	6,407	6,329	40.82	41.80	39.87
	H21. 10. 25	34,565	16,886	17,679	16,287	7,921	8,366	47.12	46.91	47.32
	H25. 10. 27	37,533	18,303	19,230	13,593	6,585	7,008	36.22	35.98	36.44
H29. 10. 22	40,642	19,862	20,780	23,138	11,358	11,780	56.93	57.18	56.69	
宮城県議会議員選挙	S54. 4. 8	7,765	3,781	3,984	5,648	2,724	2,924	72.74	72.04	73.39
	S58. 4. 10	9,993	4,857	5,136	5,563	2,720	2,843	55.67	56.00	55.35
	S62. 4. 12	12,162	5,952	6,210	5,807	2,894	2,913	47.75	48.62	46.91
	H3. 4. 7	16,395	8,019	8,376	9,956	4,812	5,144	60.73	60.01	61.41
	H7. 4. 9	20,496	10,048	10,448	9,872	4,760	5,112	48.17	47.37	48.93
	H11. 4. 11	24,602	12,070	12,532	11,708	5,762	5,946	47.59	47.74	47.45
	H15. 4. 13	28,064	13,754	14,310	13,090	6,377	6,713	46.64	46.36	46.91
	H19. 4. 8	32,496	15,899	16,597	14,101	6,961	7,140	43.39	43.78	43.02
	H23. 11. 13	36,245	17,723	18,522	13,129	6,488	6,641	36.22	36.61	35.85
	H27. 10. 25				—	無	投票	—		
	R元. 10. 27				—	無	投票	—		
富谷町長選挙	S54. 4. 22	7,814	3,801	4,013	7,098	3,403	3,695	90.84	89.53	92.08
	S58. 4. 24	9,987	4,854	5,133	8,867	4,233	4,634	88.79	87.21	90.28
	S62. 4. 26				—	無	投票	—		
	H3. 4. 21				—	無	投票	—		
	H7. 4. 23				—	無	投票	—		
	H11. 4. 25	24,630	12,084	12,546	15,769	7,462	8,307	64.02	61.75	66.21
	H15. 4. 27	28,154	13,794	14,360	17,346	8,158	9,188	61.61	59.14	63.98
	H19. 2. 11	32,533	15,943	16,590	16,803	8,081	8,722	51.65	50.69	52.57
	H23. 2. 6	35,518	17,329	18,189	18,227	8,794	9,433	51.32	50.75	51.86
H27. 2. 8	38,541	18,841	19,700	18,795	9,054	9,741	48.77	48.05	49.45	
富谷市長選挙	H31. 1. 27				—	無	投票	—		
富谷町議会議員選挙	S54. 4. 22	7,814	3,801	4,013	7,098	3,403	3,695	90.84	89.53	92.08
	S58. 4. 24	9,987	4,854	5,133	8,867	4,233	4,634	88.79	87.21	90.28
	S62. 4. 26	12,228	5,978	6,250	10,038	4,780	5,258	82.09	79.96	84.13
	H3. 4. 21				—	無	投票	—		
	H7. 4. 23	20,474	10,033	10,441	13,135	6,131	7,004	64.15	61.11	67.08
	H11. 4. 25	24,630	12,084	12,546	15,764	7,461	8,303	64.00	61.74	66.18
	H15. 4. 27	28,154	13,794	14,360	17,356	8,165	9,191	61.65	59.19	64.00
	H19. 4. 22				—	無	投票	—		
	H23. 9. 11	36,060	17,626	18,434	19,909	9,341	10,568	55.21	53.00	57.33
	<補欠>	H27. 2. 8	38,541	18,841	19,700	18,787	9,049	9,738	48.75	48.03
	H27. 8. 30	38,805	18,974	19,831	20,425	9,634	10,791	52.63	50.77	54.41
富谷市議会議員選挙	R元. 8. 25	41,014	20,003	21,011	19,980	9,537	10,443	48.72	47.68	49.70

