電子申請フロー図

●電子申請による申し込みには、次のものが必要です。
・パソコン、スマートフォン等
・本人のメールアドレス

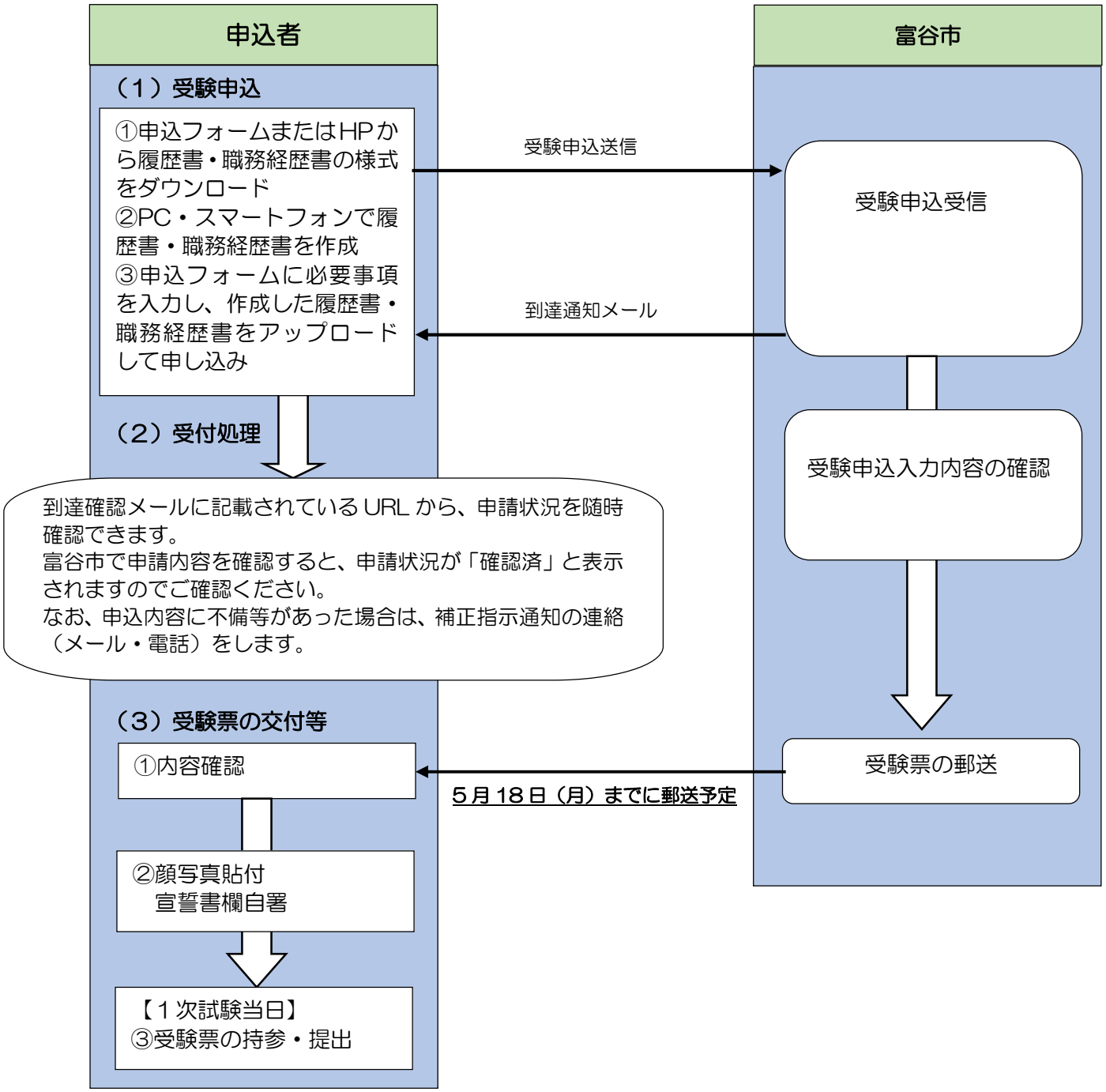

申請状況	照会画面で表示されるステータス
受験申込を送信した状態	受付
申込内容に不備がある場合	補正事項有
富谷市が申込内容を確認した状態	確認済

到達通知メールのアドレスは「no-reply@logoform.jp」ですので、当該メールアドレスを受信できるように、事前にご準備ください。