

(0700000602-0)

|        |             |                  |                  |                  |                  |             |             |
|--------|-------------|------------------|------------------|------------------|------------------|-------------|-------------|
| 市<br>長 | 副<br>市<br>長 | 建<br>設<br>部<br>長 | 財<br>政<br>課<br>長 | 主<br>管<br>課<br>長 | 課<br>長<br>補<br>佐 | 検<br>査<br>者 | 設<br>計<br>者 |
|--------|-------------|------------------|------------------|------------------|------------------|-------------|-------------|

|   |              |           |                |
|---|--------------|-----------|----------------|
| 委 託 番 号   |              | 設 計 年 月 日 | 令和 8 年 4 月 1 日 |
| 委 託 箇 所   |              |           |                |
| 路 線 ・ 河 川 名                                       |              |           |                |
| <p>令和 8 年度</p> <p>根崎沢地区排水路整備測量設計業務</p> <p>富谷市</p> |              |           |                |
| 工 期   | 令和 年 月 日     | 着 工 期 日   | 令和 年 月 日       |
|   | 令和 年 月 日     | 竣 工 期 限   | 令和 年 月 日       |
| 業 務 費   | 円 (消費税相当額 円) |           | 業 務 価 格 円      |

< 概要 >

測量

|       |                                |      |
|-------|--------------------------------|------|
| 基準点測量 | 4級基準点                          | N=2点 |
| 現地測量  | S=1/250 A=0.004km <sup>2</sup> | 1式   |
| 中心線測量 | L=90m                          | 1式   |
| 縦断測量  | L=90m                          | 1式   |
| 横断測量  | L=90m                          | 1式   |

設計

|          |       |    |
|----------|-------|----|
| 道路改修詳細設計 | L=90m | 1式 |
|----------|-------|----|

### 委託料内訳表

| 費目・工種・細別等 | 単位 | 数量 | 単価 | 金額 | 摘要       |
|-----------|----|----|----|----|----------|
| 測量        | 式  | 1  |    |    | 第1号業務内訳表 |
| 設計        | 式  | 1  |    |    | 第2号業務内訳表 |
| 業務価格      | 式  | 1  |    |    |          |
| 消費税等相当額   | 式  | 1  |    |    |          |
| 業務委託料     | 式  | 1  |    |    |          |
|           |    |    |    |    |          |
|           |    |    |    |    |          |
|           |    |    |    |    |          |
|           |    |    |    |    |          |
|           |    |    |    |    |          |

## 第1号の1 業務内訳表

| 費目・工種・細別等                               | 単位 | 数量 | 単価 | 金額 | 摘要     |
|---|----|----|----|----|--------|
| 測量                                      | 式  | 1  |    |    |        |
| 測量                                      | 式  | 1  |    |    |        |
| 4級基準点測量<br>新点 永久標識設置なし<br>耕地 平地         | 点  | 2  |    |    | 第1号単価表 |
| 現地測量<br>S=1/250, A=0.004km <sup>2</sup> | 式  | 1  |    |    | 第2号単価表 |
| 中心線測量<br>測量延長:L=90m                     | 式  | 1  |    |    | 第3号単価表 |
| 縦断測量                                    | 式  | 1  |    |    | 第4号単価表 |
| 横断測量                                    | 式  | 1  |    |    | 第5号単価表 |
| 直接測量費                                   | 式  | 1  |    |    |        |
| 直接業務費計                                  | 式  | 1  |    |    |        |
| 諸経費                                     | 式  | 1  |    |    |        |



## 第 2 号 業 務 内 訳 表

| 費目・工種・細別等              | 単位 | 数 量 | 単 価 | 金 額 | 摘 要    |
|------------------------|----|-----|-----|-----|--------|
| 設計                     | 式  | 1   |     |     |        |
| 道路設計                   | 式  | 1   |     |     |        |
| 道路改修詳細設計<br>設計延長:L=90m | 式  | 1   |     |     | 第6号単価表 |
| 直接費                    | 式  | 1   |     |     |        |
| 直接人件費                  | 式  | 1   |     |     |        |
| その他原価                  | 式  | 1   |     |     |        |
| 業務原価                   | 式  | 1   |     |     |        |
| 一般管理費等                 | 式  | 1   |     |     |        |
| 業務価格                   | 式  | 1   |     |     |        |
|                        |    |     |     |     |        |

第1号

### 4級基準点測量 35点当たり単価表

新点 永久標識設置なし  
耕地 平地

| 名称・規格・条件     | 単位 | 数 量 | 単 価 | 金 額 | 雑 | 摘 要 |
|--------------|----|-----|-----|-----|---|-----|
| 測量主任技師<br>8級 | 人  |     |     |     |   |     |
| 測量技師<br>6～7級 | 人  |     |     |     |   |     |
| 測量技師補<br>3級  | 人  |     |     |     |   |     |
| 合 計          | 点  | 35  |     |     |   |     |
| 単位当り         | 点  | 1   |     |     |   |     |
|              |    |     |     |     |   |     |
|              |    |     |     |     |   |     |
|              |    |     |     |     |   |     |
|              |    |     |     |     |   |     |
|              |    |     |     |     |   |     |

| 第2号 現地測量 1式当たり単価表 S=1/250, A=0.004km2 |    |    |    |    |   |    |
|---------------------------------------|----|----|----|----|---|----|
| 名称・規格・条件                              | 単位 | 数量 | 単価 | 金額 | 雑 | 摘要 |
| 測量技師<br>6～7級                          | 人  |    |    |    |   |    |
| 測量技師補<br>3級                           | 人  |    |    |    |   |    |
| 測量助手<br>1級                            | 人  |    |    |    |   |    |
| 合計                                    | 式  | 1  |    |    |   |    |
|                                       |    |    |    |    |   |    |
|                                       |    |    |    |    |   |    |
|                                       |    |    |    |    |   |    |
|                                       |    |    |    |    |   |    |
|                                       |    |    |    |    |   |    |
|                                       |    |    |    |    |   |    |
|                                       |    |    |    |    |   |    |



第4号

### 縦断測量 1式当たり単価表

| 名称・規格・条件    | 単位 | 数量 | 単価 | 金額 | 雑 | 摘要 |
|-------------|----|----|----|----|---|----|
| 測量技師補<br>3級 | 人  |    |    |    |   |    |
| 測量助手<br>1級  | 人  |    |    |    |   |    |
| 測量補助員       | 人  |    |    |    |   |    |
| 合計          | 式  | 1  |    |    |   |    |
|             |    |    |    |    |   |    |
|             |    |    |    |    |   |    |
|             |    |    |    |    |   |    |
|             |    |    |    |    |   |    |
|             |    |    |    |    |   |    |
|             |    |    |    |    |   |    |
|             |    |    |    |    |   |    |

第5号

### 横断測量 1式当たり単価表

| 名称・規格・条件   | 単位 | 数量 | 単価 | 金額 | 雑 | 摘要 |
|------------|----|----|----|----|---|----|
| 測量助手<br>1級 | 人  |    |    |    |   |    |
| 測量補助員      | 人  |    |    |    |   |    |
| 合計         | 式  | 1  |    |    |   |    |
|            |    |    |    |    |   |    |
|            |    |    |    |    |   |    |
|            |    |    |    |    |   |    |
|            |    |    |    |    |   |    |
|            |    |    |    |    |   |    |
|            |    |    |    |    |   |    |
|            |    |    |    |    |   |    |
|            |    |    |    |    |   |    |
|            |    |    |    |    |   |    |

| 第6号      |    | 道路改修詳細設計 1式当たり単価表 |   |   |   | 設計延長:L=90m |   |   |   |         |
|----------|----|-------------------|---|---|---|------------|---|---|---|---------|
| 名称・規格・条件 | 単位 | 数                 | 量 | 単 | 価 | 金          | 額 | 雑 | 摘 | 要       |
| 現地踏査     | 式  | 1                 |   |   |   |            |   |   |   | 第7号単価表  |
| 設計計画     | 式  | 1                 |   |   |   |            |   |   |   | 第8号単価表  |
| 設計図      | 式  | 1                 |   |   |   |            |   |   |   | 第9号単価表  |
| 数量計算     | 式  | 1                 |   |   |   |            |   |   |   | 第10号単価表 |
| 照査・報告書作成 | 式  | 1                 |   |   |   |            |   |   |   | 第11号単価表 |
| 打合せ      | 式  | 1                 |   |   |   |            |   |   |   | 第12号単価表 |
| 合計       | 式  | 1                 |   |   |   |            |   |   |   |         |
|          |    |                   |   |   |   |            |   |   |   |         |
|          |    |                   |   |   |   |            |   |   |   |         |
|          |    |                   |   |   |   |            |   |   |   |         |







第10号

### 数量計算 1式当たり単価表

| 名称・規格・条件       | 単位 | 数量 | 単価 | 金額 | 雑 | 摘要 |
|----------------|----|----|----|----|---|----|
| 技師 (C)<br>4~5級 | 人  |    |    |    |   |    |
| 技術員<br>3級      | 人  |    |    |    |   |    |
| 合計             | 式  | 1  |    |    |   |    |
|                |    |    |    |    |   |    |
|                |    |    |    |    |   |    |
|                |    |    |    |    |   |    |
|                |    |    |    |    |   |    |
|                |    |    |    |    |   |    |
|                |    |    |    |    |   |    |
|                |    |    |    |    |   |    |
|                |    |    |    |    |   |    |





## 単 価 一 覧 表

| 名称・規格・条件                                | 単位 | 数 量 | 単 価 | 金 額 | 雑 | 摘 要  |
|---|----|-----|-----|-----|---|------|
| 4級基準点測量<br>新点 永久標識設置なし<br>耕地 平地         | 点  |     |     |     |   | 第1号  |
| 現地測量<br>S=1/250, A=0.004km <sup>2</sup> | 式  |     |     |     |   | 第2号  |
| 中心線測量<br>測量延長:L=90m                     | 式  |     |     |     |   | 第3号  |
| 縦断測量                                    | 式  |     |     |     |   | 第4号  |
| 横断測量                                    | 式  |     |     |     |   | 第5号  |
| 道路改修詳細設計<br>設計延長:L=90m                  | 式  |     |     |     |   | 第6号  |
| 現地踏査                                    | 式  |     |     |     |   | 第7号  |
| 設計計画                                    | 式  |     |     |     |   | 第8号  |
| 設計図                                     | 式  |     |     |     |   | 第9号  |
| 数量計算                                    | 式  |     |     |     |   | 第10号 |



# 積 算 情 報 表

(0700000602-0)

P. 21

| 項 目         | 内 容                               | 項 目               | 内 容      |
|-------------|-----------------------------------|-------------------|----------|
| 積算区分        | 委託                                | [測量] 電子成果品作成費     | 2 : 別途考慮 |
| 変更回数        | 当初                                | [測量] 旅費交通費        | 0 : 別途考慮 |
| 積算基準パターン    | 41: 令和7年度国交省諸経費改訂(消費税10%)R7週休2日補正 | *** 業務 ***        | 設計       |
| 施行主体名       | 富谷市                               | [設計] 種類(電子成果品作成費) | 3 : 別途考慮 |
| 設計書名(1行目)   | 根崎沢地区排水路整備測量設計業務                  | [設計] 旅費交通費        | 0 : 別途考慮 |
| 設計書名(2行目)   |                                   |                   |          |
| 設計書名(3行目)   |                                   |                   |          |
| 委託箇所        |                                   |                   |          |
| 路線・河川名      |                                   |                   |          |
| 委託番号        |                                   |                   |          |
| 設計年度        | 令和08年度                            |                   |          |
| 設計年月日       | 令和08年04月01日                       |                   |          |
| 単価適用日付      | 令和08年04月01日 (90)                  |                   |          |
| 単価適用地区      | 01 地区                             |                   |          |
| 着工年月日       | 令和 年 月 日                          |                   |          |
| 竣工期限        | 令和 年 月 日                          |                   |          |
| 工期開始        | 令和 年 月 日                          |                   |          |
| 工期終了        | 令和 年 月 日                          |                   |          |
| 工期日数        | 0日                                |                   |          |
| *** 業務 ***  | 測量                                |                   |          |
| [測量] 安全費率   | なし                                |                   |          |
| [測量] 精度管理費率 | 0%                                |                   |          |

令和8年度  
根崎沢地区排水路整備測量設計業務  
特記仕様書

令和8年4月  
富谷市役所

## 1. 設計業務等共通仕様書の適用

本業務にあたっては、宮城県土木部制定「設計業務等共通仕様書（建設関連）〔設計業務〕令和7年10月以降」および「設計業務共通特記仕様書（建設関連業務）令和4年10月以降」（以下、「共通仕様書」および「共通特記仕様書」という。）に基づき実施しなければならない。

## 2. 共通仕様書に対する特記事項

共通仕様書に対する特記事項は次のとおりとする。

# 第1章 総則

## 第1条 適用の範囲

本特記仕様書は、「根崎沢地区排水路整備測量設計業務」（以下、「本業務」という。）に適用する。

## 第2条 目的

本業務は、根崎沢地区（富谷市根崎沢地内）の排水路未整備区間において、排水路整備を目的として測量および一般構造物設計を実施し、工事発注に必要な設計図面及び数量計算書等を作成するものである。

## 第3条 受発注者の責務

受発注者の責務は、共通仕様書第1103条に定めるものに加え、受発注者の責務について以下のとおりとする。

1. 本業務を履行するにあたり、受注者はその技術を駆使して確実・詳細・丁寧に行い、成果は所定の条件を満足しなければならない。なお、受注者は本特記仕様書に明記していない事項であっても業務上必要と思われるものについては、責任をもって充足、調整等を行うこと。
2. 受注者は、業務内容の変更において、調査職員から不適切な指示等があった場合は、発注者に対し書面で報告ができるものとする。
3. 発注者は、前項の報告を受けた場合は、5日以内（休日等を含む）に受注者と協議し適切な措置を講じなければならない。

## 第4条 検査

検査は原則対面で実施するものとする。

## 第5条 新技術の活用について

受注者は、新技術情報提供システム（NETIS）等を利用することにより、活用することが有用と思われる NETIS 登録技術が明らかになった場合は、調査職員に報告するものとする。

## 第6条 成果物の提出

本業務は、電子納品対象業務とする。電子納品とは、本業務の最終成果物を電子データで納品することをいう。

## 第7条 書面による変更契約の手続き

業務の変更の際、打合せ記録簿等の書面による調査職員の指示等がないものについては、契約の対象としない。

## 第8条 緊急対応

本業務の履行期間中に災害等の緊急を要する突発的な事象が生じた場合には、現地踏査、検討及び調査等を指示する場合がある。

## 第9条 保険加入

受注者は共通仕様書第1138条に示されている保険に加入している旨を業務計画書に明示すること。

## 第10条 疑義等

本業務の遂行にあたり疑義等が生じた場合は速やかに調査職員と協議するものとする。

## 第2章 測量業務

### 第1条 測量項目

測量項目は次のとおりとする。なお、実施項目に変更が生じた場合は、調査職員と協議するものとする。

1. 基準点測量 4級基準点 1業務
2. 現地測量 S=1/250 A=0.004km<sup>2</sup>
3. 縦断測量 L=90km
4. 横断測量 L=90km
5. 中心線測量 L=90km

## 第3章 設計業務

### 第1条 設計項目

設計項目は次のとおりとする。なお、実施項目に変更が生じた場合は、調査職員と協議するものとする。

1. 道路改修詳細設計 1式

# 位置図



# 航空写真

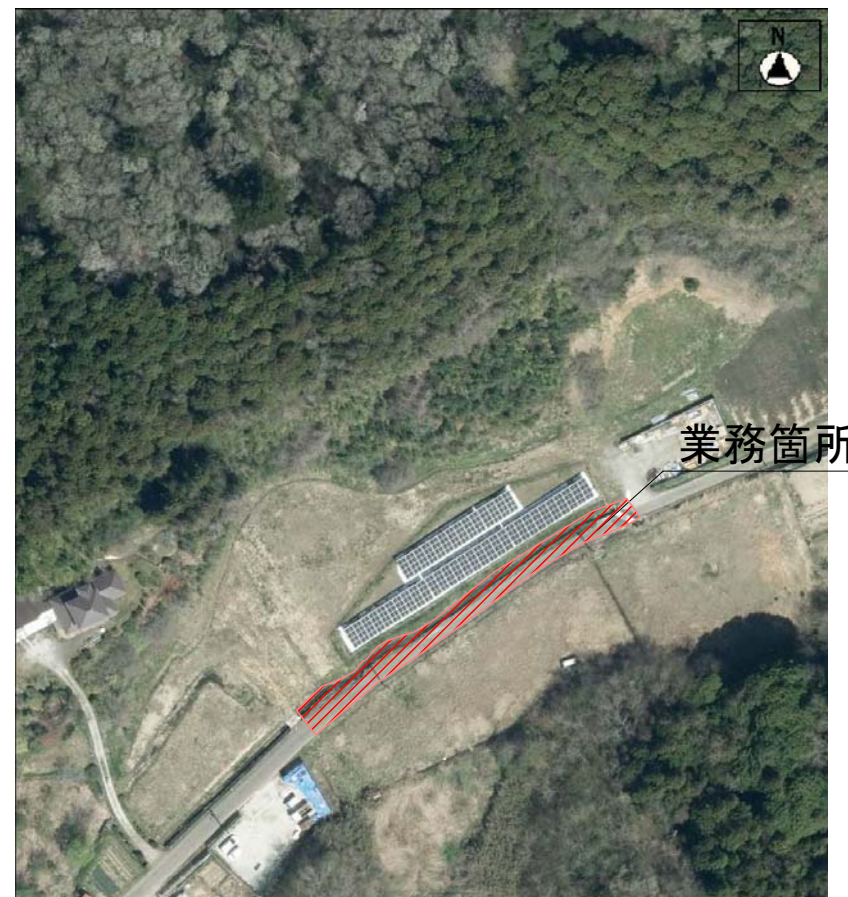

# 平面図

S=1:500

基準点測量 N=2点  
 現地測量 A=0.004km<sup>2</sup>  
 中心線測量、縦断測量、横断測量 L=90m  
 道路改修詳細設計 L=90m

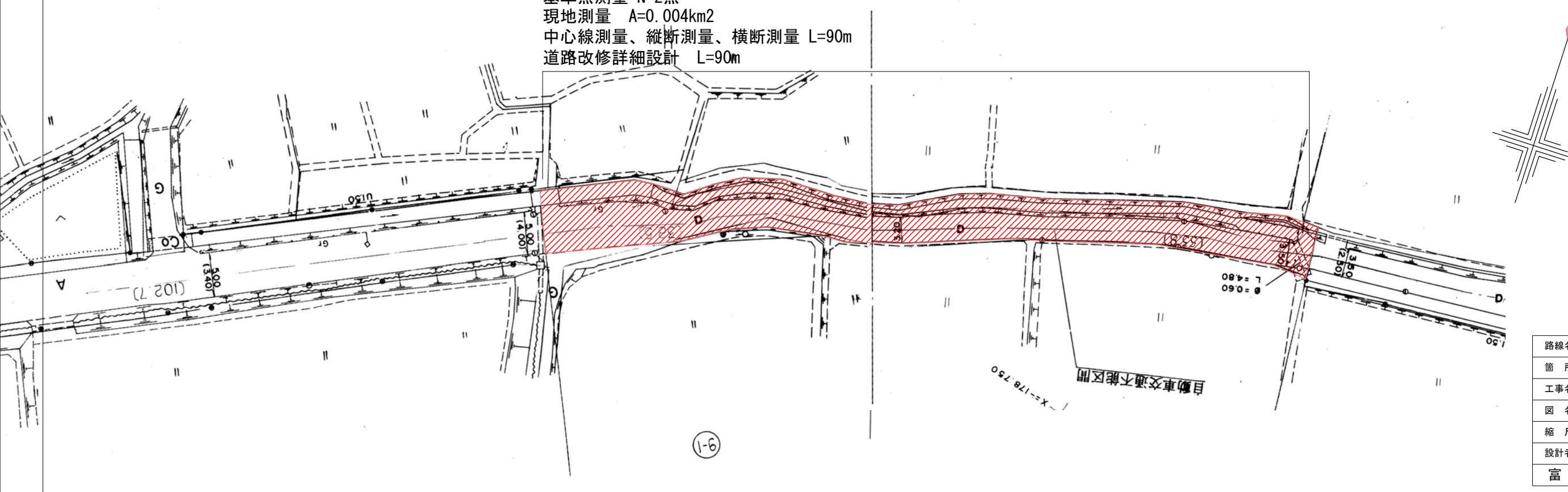

|     |                        |    |   |
|-----|------------------------|----|---|
| 路線名 | 市道根崎沢線                 |    |   |
| 箇所  | 富谷市根崎沢地内               |    |   |
| 工事名 | 令和8年度 根崎沢地区排水路整備測量設計業務 |    |   |
| 図名  | 平面図                    |    |   |
| 縮尺  | 図示                     | 位置 |   |
| 設計者 |                        |    |   |
| 富谷市 | 図権                     |    | ① |